SUPER NINTENDO WORLD™
UNIVERSAL STUDIOS JAPAN
エリア入場確約付

'21.4/5～9/30発
※一部異なるプランもあります。

日本に、もっと恋しよう。
エースJTB
九州発

2つのプランをご用意！

A「スーパー・ニンテンドー・ワールド™」エリア入場確約券付

B マリオカート ～クッパの挑戦状～を含む4つの人気アトラクションをスムーズに体験！
ユニバーサル・エクスプレス・パス 4付

UNIVERSAL STUDIOS JAPAN Official TRAVEL PARTNER JTB

ユニバーサル・スタジオ・ジャパンへの旅

スーパー・ニンテンドー・ワールド™

3/18 グランドオープン！

20TH UNIVERSAL STUDIOS JAPAN
NO LIMIT!

スマホでもっと便利&楽しく！「旅の過ごし方」をチェック！
※一部スマートフォン専用のプランがあります。ご利用にはスマートフォンが必要です。

もう一泊 もう一度

「海の日」3連休を楽しもう！

がんばろう！日本

プレミアムフライデー

Safe travels

Aプランの往復JR利用・宿泊のみは出発日の3日前、
往復航空機利用プランは出発日の7日前までお申込受付
Bプランは出発日の7日前までお申込受付 ※一部異なる場合があります。

ご相談・お申込はエースJTB取扱店へどうぞ

旅行代金には諸税・サービス料・国内線を利用する場合の国内線旅客施設使用料が含まれております。
(宿泊税は含まれておりません。旅行代金とは別に「宿泊税」が必要な地域は現地払いとなります)

「スーパー・ニンテンドー・ワールド™」を満喫できる

A 「スーパー・ニンテンドー・ワールド™」エリア入場確約券付

【設定期間】'21.4/5～9/30

注意 幼児（添い寝の4歳～未就学児）について ●4歳以上の幼児（未就学児）は、必ず下記オプショナルプラン「幼児用プラン」をお申込ください。

※申込締切日：3日前

「スーパー・ニンテンドー・ワールド™」エリア入場確約券付 整A [販1]

●旅行申込時にご利用日と時間枠をお選びください（1泊につき1回／宿泊当日又は翌日の利用）。おひとりずつ選択できます。
※9/30宿泊のお客様は9/30のご利用に限ります。

●添い寝幼児（4歳以上の未就学児）が同行の場合、下記オプショナルプランの予約・購入が必要です。旅行申込時に、必ずお申し出ください。

「スーパー・ニンテンドー・ワールド™」エリア入場時間枠	1	11:00～12:00
	2	12:00～13:00
	3	13:00～14:00
	4	14:00～15:00
	5	15:00～16:00

■利用方法：指定時間内に「エリア入場確約券」（エース整理票）をお持ちの上、「スーパー・ニンテンドー・ワールド™」のエントランスへお越しください。

※予約状況により、希望の時間に沿えない場合があります。 ※混雑状況により、エリア入場確約券なしで入場可能な場合もあります。 ※エリア入場確約券は、エリア内のアトラクションの体験を約束するものではありません。 ※パークへのご入場は別途スタジオ・パスが必要です。

幼児用（4歳～未就学児）プラン

オプショナルプラン プラン 15GT140-0（申込締切日：3日前） 券D種 最少受付・催行人員：1名 整A 募集型企画旅行 単品不可 取消料B

エースJTBオリジナルクリアファイル付！（おひとり1枚／滞在中1回）

【旅行代金／おひとり2,000円】
●旅行代金に含まれるもの／「スーパー・ニンテンドー・ワールド™」エリア入場確約券、エースJTBオリジナルクリアファイル代
※お申込がない場合、幼児のお子様は入場できません。

販売店 [販1] ●各ホテルページに掲載のAプランコードで宿泊素材を予約後、利用日の現地素材にて希望の時間枠を選択。 ●幼児（4歳～未就学児）は「スーパー・ニンテンドー・ワールド™」エリア入場確約券を必ず上記「幼児用プラン」15GT140-0を「小人」にて予約要。3歳以下のお子様は上記「スーパー・ニンテンドー・ワールド™」エリア入場確約券をお持ちのお連れ様と一緒であれば予約なしで入場可。 ●直手配・追加・手仕舞後のリクエスト不可。 ●BOX No.41584

当パンフレットお申込の方対象！ 「パワーアップバンド」を購入いただけるオプショナルプランをご用意！ [販2]

「パワーアップバンド」でエリア体験がさらに充実

ユニバーサル・スタジオ・ジャパン公式アプリと連携すると、集めたコインやスタンプなど、自分のスコアが確認できる！

※スマートフォンなしでも楽しめます。エリア内チェックポイントでは、プレイ内容の一部や、スコアの確認ができます。

「スーパー・ニンテンドー・ワールド™」をさらに満喫できる「パワーアップバンド」をオプショナルプランにてご用意！ デザインは引換時にお選びください。

※オプショナルプラン「パワーアップバンド」は当パンフレットに記載の宿泊を伴うプランでお申込の方のみが対象です。その他のパンフレットでお申込の方はご利用いただけません。
※引換日にて予約ください（宿泊当日又は翌日）。
※添い寝を含む人数でご購入いただけます。推奨年齢は5歳以上となります。

プラン 15GT150-0（申込締切日：3日前） 券D種 最少受付・催行人員：1名 整A 募集型企画旅行 単品不可 取消料B

オプショナルプラン **パワーアップバンド**

【設定期間】'21.4/5（月）～9/30（木）

【旅行代金／1個につき】 3,200円 ●旅行代金に含まれるもの／パワーアップバンド代

引換時間 8:00～21:00
※パークオープン時間、他都合により営業時間が変更になる場合があります

引換場所 「ユニバーサル・スタジオ・ストア」ユニバーサル・シティウォーク大阪店
※パーク入場前に必ず引き換えください

販売店 [販2] ●引換日にて予約。 ●パーク入場前に、宿泊ホテルのチケットカウンターにて、エース整理票[A]を「パワーアップバンド引換券」に引換えの上「パワーアップバンド引換券」をユニバーサル・スタジオ・ストア ユニバーサル・シティウォーク大阪店にて「パワーアップバンド」に引換え。 ●宿泊日及び宿泊施設名をMS要。 ●直手配・追加・手仕舞後のリクエスト不可。 ●BOX No.41586

※画像はイメージです。パークでは、衛生強化対策へのご協力をお願いします。詳しくはユニバーサル・スタジオ・ジャパン公式WEBサイトをご確認ください

A・B 2つのプランをご用意！ ※お部屋ごとにお選びください。

B 基本代金におひとりおとな・こども（4歳以上）共+12,000円で

「ユニバーサル・エクスプレス・パス 4 ～ミニオン・ハチャメチャ・ライド～」付

【設定期間】'21.4/5～6/30

※7/1以降のプラン内容については、次回発売予定の「スーパー・ニンテンドー・ワールド™」パンフレットにてご確認ください。

注意 幼児（添い寝の4歳～未就学児）について ●4歳以上の幼児（未就学児）は、必ずこども代金にてお申込ください。

※申込締切日：7日前

1 ユニバーサル・エクスプレス・パス 4 ～ミニオン・ハチャメチャ・ライド～付

4つのアトラクションを1回ずつ楽しめます。

整A ［販3］

対象アトラクション

●下記のa～dの4つを待ち時間を短縮して体験できます。
●旅行申込時に、ご利用日と時間指定枠をお選びください。（宿泊当日又は翌日の利用となり、おひとりずつ選択できます。）
※6/30泊のお客様は6/30のご利用に限ります。※1泊につき1回。❶・❷の利用は同日に限ります。
●赤字アトラクションの体験時間は指定制です。黒字アトラクションは時間指定されません。詳しい体験時間は下記の表をご確認ください。

a

マリオカート ～クッパの挑戦状～
122cm以上
107cm以上
※「スーパー・ニンテンドー・ワールド™」エリア入場確約付

b ハリー・ポッター・アンド・ザ・フォービドゥン・ジャーニー™
122cm以上
122cm以上
※「ウィザーディング・ワールド・オブ・ハリー・ポッター™」エリア入場確約付
※5/10～16は、メンテナンスによる休止予定のためご利用いただけません。代わりにスペース・ファンタジー・ザ・ライドをご利用ください。
122cm以上
102cm以上

c

ミニオン・ハチャメチャ・ライド
122cm以上
102cm以上

d
右記より1つを当日選択

アメージング・アドベンチャー・オブ・スパイダーマン・ザ・ライド 4K3D
122cm以上
102cm以上

or

ジュラシック・パーク・ザ・ライド
122cm以上
107cm以上

アトラクションはメンテナンスなどにより休止する場合があります。各アトラクションでは安全のために一定の利用基準を設けています。ユニバーサル・スタジオ・ジャパン公式WEBサイトにてご確認ください。

●各時間指定枠の設定数には限りがあります。 ●ご利用にならない場合でも返金の対象とはなりません。また譲渡、換金、売買できません。 ●パーク入場には別途スタジオ・パスが必要です。 ●対象アトラクションがメンテナンスや悪天候等で休止の場合、利用できるアトラクションは行程表でご確認ください。 ●都合により対象アトラクション・内容を予告なく変更する場合があります。 ●シーズンイベント開催期間など、対象アトラクションが特別運用時はご利用できません。また、特別運用への転換のため、通常運用時間が短縮される場合があります。 ●ユニバーサル・エクスプレス・パス 4 ～ミニオン・ハチャメチャ・ライド～を複数人で分け合うことはできません。

身長制限 1人で利用の場合 付き添い者同伴の場合
身長制限以外にも、ご利用基準を設けています。
詳しくはユニバーサル・スタジオ・ジャパン公式WEBサイトでご確認ください。

時間指定枠	「ウィザーディング・ワールド・オブ・ハリー・ポッター™」エリア入場時間 注1	b ハリー・ポッター・アンド・ザ・フォービドゥン・ジャーニー™ 体験開始時間 注2	「スーパー・ニンテンドー・ワールド™」エリア入場時間 注1	a マリオカート ～クッパの挑戦状～ 体験開始時間 注2
A	11:00～	11:20～12:10	14:00～	14:20～15:10
B	11:30～	11:50～12:40	14:30～	14:50～15:40
C	13:00～	13:20～14:10	15:30～	15:50～16:40
D	13:30～	13:50～14:40	16:00～	16:20～17:10

※各時間指定枠の赤字表記の時間が最初に体験する時間指定アトラクションです。 注1 エリア入場時間は、体験開始時間の20分前からの入場となります。 注2 パス引換時に、上記時間帯の中からより詳細な体験時間が確定されます。

2 エースJTBラウンジ

整A ※ご利用は上記❶ユニバーサル・エクスプレス・パス 4 ～ミニオン・ハチャメチャ・ライド～と同日に限ります。

パーク内にある「エースJTBラウンジ」のご利用OK!

●ご利用は、1泊につき1回。 ●出発前にお渡しする行程表にて、エースJTBラウンジの場所・営業時間・注意事項をご確認ください。（最終入場はラウンジクローズの15分前） ●ラウンジ入口にてエース整理票をお渡しください。 ●グループ一緒にお入りください。 ●ラウンジでの休憩は1回30分まで。 ※予約制ではありませんので、混雑時にはお待ちいただく場合やご希望の時間にご利用いただけない場合があります。 ※中学生未満のお子様のみのご利用はご遠慮ください。 ※ラウンジは建物の2階にあり、階段での昇降となりますので予めご了承ください。 ※食べ物の持ち込みはご遠慮ください。

エースJTBラウンジ

衛生強化対策について
※混雑状況により、ラウンジへの入場を制限する場合があります。 ※ラウンジでは、グループ毎に十分な間隔を空けてご着席ください。
※ラウンジ入口に手指消毒用のアルコールを設置しています。 ※換気のため、定期的に入口を開放します。

ラウンジの設備 ●お茶をご用意 ●携帯電話 充電可能 ●トイレ ●授乳室（おむつ替えスペース）

販売店 ［販3］●パーク入場前に、宿泊ホテルチケットカウンターにてエース整理票［A］を「ユニバーサル・エクスプレス・パス 4 ～ミニオン・ハチャメチャ・ライド～」に引換え。 ●各ホテルページ掲載のBプランコードで宿泊素材を予約後、宿泊当日又は翌日の現地素材にて❶を選択。（❶と❷は同日の利用に限ります。） ●4歳以上の幼児（未就学児）は、必ず宿泊・現地素材共「小人A」にて予約。3歳以下の幼児は、「小人D」に人数を入力の上、現地素材は無賃幼児にて手配。 ●直手配・追加・手仕舞後のリクエスト不可。 ●エース整理票［A］出力あり。BOX No.41585

※画像はイメージです。パークでは、衛生強化対策へのご協力をお願いします。詳しくはユニバーサル・スタジオ・ジャパン公式WEBサイトをご確認ください

ホテル一覧

□の色は事前申込が必要です。(数に限りがある場合があります)

	ホテル名	ページ	洗い場付お風呂	ハリウッドベッド対応客室 ※1 [販1]	添い寝朝食付 [販1]	ベビーベッド ※2 [販2] ベッド貸出	ベビーベッド ※2 [販2] ベッドガード	こどもアメニティ [販1] 歯ブラシ	こどもアメニティ [販1] ナイトウェア	こどもアメニティ [販1] スリッパ	洗面用踏み台
オフィシャルホテル	ホテル近鉄ユニバーサル・シティ	8	—	一部客室[販2]	○	○(1歳未満)	○	○	120cm	18cm	○
	ザ パーク フロント ホテル アット ユニバーサル・スタジオ・ジャパン	9	全客室	一部客室[販2]	○	○(1歳未満)	○	○	90cm・120cm	20cm	○
	ホテル ユニバーサル ポート	10	全客室	一部客室[販2]	○	○(2歳未満)	○	○	100cm・120cm	22cm	○
	ホテル ユニバーサル ポート ヴィータ	11	全客室	一部客室	○	○(2歳未満)	○	○	120cm・100cm	17cm	○
	ホテル京阪 ユニバーサル・タワー	12	一部客室	—	○	○(1歳未満)(一部客室除く)	○	○	着丈75cm・95cm	21cm	○
	ホテル京阪 ユニバーサル・シティ	13	—	全客室[販2]	○	○(1歳未満)(一部客室除く)	○	○	着丈75cm・95cm	21cm	一部客室
	ザ シンギュラリ ホテル & スカイスパ アット ユニバーサル・スタジオ・ジャパン	14	—	全客室	○	—	○	○	130cm	22cm	—
	リーベルホテル アット ユニバーサル・スタジオ・ジャパン	15	一部客室	一部客室[販2]	○	○(1歳未満)	○[販3]	○	120cm	22cm	○(貸出) ※2[販2]

※1:エキストラベッド・ソファーベッドは除きます。通常のご用意がハリウッドタイプとなっているお部屋を含みます。
※2:ご用意できる数に限りがあります。一部の客室では利用できない場合があります。ホテルによって有料の場合があります。安全の為、つかまり立ちや一人で歩けるお子様は利用できない場合があります。

販売店 [販1]年齢・人数・希望内容をMS要 [販2]TEL後、MS要 [販3]MS要

お子様にうれしい♪

ハリウッドベッド対応客室とは

正ベッドと正ベッドをくっつけてご利用いただけるお部屋タイプです。

添い寝朝食付

未就学の添い寝のお子様に朝食付!(事前申込要)
※おとな同伴で未就学の添い寝のお子様が対象となります。
※適用年齢はホテルにより異なります。

さらに上質な、エースJTBこだわりのプランはこちら

■JTB宿泊アンケート総合評価85点以上 ■ベルサービス、バーまたはラウンジ、夕食可能なレストラン・ルームサービス等の快適に過ごせる設備・サービスがある

「ラグジュアリーホテル」

JTB宿泊アンケート評価について

「JTB宿泊アンケート評価」は、JTB商品の品質に対してJTBが独自に定めた評価基準です。宿泊施設そのものの格付けや他の旅行商品に対しての品質を保証するものではありません。掲載の評価(★印および実点数)については、2019年4月～2020年3月のエースJTB宿泊アンケートを対象としています。エースアンケート枚数が30枚未満の場合は「アンケート収集中」、2020年4月以降オープンの場合は「新規オープン施設」と記載します。また、ホテル選びのポイントとして、いただいたアンケートの一部を5項目で記載しています。アンケートは★1つ(70点以上)～★5つ(90点以上)として5点きざみで表示しており、サービス・朝食・客室・大浴場などお客様が重視する項目からもホテル選びができます。
※アンケート評点のさらに詳細な項目も提供できます。例えば食事であれば「郷土色」「旬の季節感」「鮮度」など9項目、客室であれば「眺望」「寝具」「洗面所」など8項目。詳しくは販売店係員へお尋ねください。

一例)

総合	★★★★☆	88点
サービス	★★★★☆	88点
朝食	★★★★★	90点
客室	★★★★☆	88点
大浴場	★★☆☆☆	75点

JTB宿泊アンケートで名産品が当たる!

JTB宿泊アンケートをお送りいただいた方より抽選で当たります!

JTBは、毎年お客様からお寄せいただく40万件以上の「宿泊アンケート」データを集計し、お客様のお宿選びにご利用いただくほか、よりご満足いただける商品づくりに活用しております。

●応募方法／JTB宿泊アンケートの設問事項にご回答をお願いいたします。回答方法はWEB、もしくは郵送にてお送りください。
●厳正な抽選の上、当選者の発表は賞品の発送をもってかえさせていただきます。※毎月末に締切、10日抽選、25日頃発送となります。
●期間:2021年4月1日～9月30日宿泊分

名産品 毎月50名様

4月 高 知:高知名産品セット
5月 鹿児島:薩摩の特産品セット
6月 栃 木:お菓子のセット
7月 青 森:青森りんごジュース詰合せ
8月 北海道:北海道米詰合せ
9月 岐 阜:特別栽培米 銀の朧
※月替りでお送りするため、選べません。

ユニバーサル・スタジオ・ジャパン チケットプライス

ユニバーサル・スタジオ・ジャパン公式WEBサイト www.usj.co.jp 営業時間は公式WEBサイトでご確認ください。

このパンフレット記載の基本代金にはユニバーサル・スタジオ・ジャパンのスタジオ・パス代金は含まれておりません。エースJTB販売店でご旅行のお申込と同時にお求めください。

券種	税	大人 12歳以上(12歳でも小学生は「子ども」価格)	子ども 4～11歳	シニア 65歳以上	備考
1デイ・スタジオ・パス	税抜(税込)	7,091円～(7,800円～)	4,910円～(5,400円～)	6,455円～(7,100円～)	●入場当日アトラクション(一部有料アトラクションを除く)を体験できるパス ●障がい者の方は、身体障がい者手帳などの提示により、本人および付き添い者1名に限り、大人3,819円(税抜)4,200円(税込)、子ども2,637円(税抜)2,900円(税込)で購入できます(シニア価格の設定はありません)。
1.5デイ・スタジオ・パス	税抜(税込)	11,455円～(12,600円～)	7,819円(8,600円)	—	対象期間:～2021年9月30日(木) ※初回入場日基準 ※除外日:2021年5月22日(土)、9月4日(土) ●連続した2日(1日目は15:00以降入場可、2日目は終日入場可)、アトラクション(一部有料アトラクションを除く)を体験できるパス
2デイ・スタジオ・パス	税抜(税込)	14,000円～(15,400円～)	9,546円(10,500円)	—	●連続した2日、アトラクション(一部有料アトラクションを除く)を体験できるパス

※スタジオ・パスについては、入場日により価格が異なります。詳細は販売店またはユニバーサル・スタジオ・ジャパン公式WEBサイト(右記よりサイトに接続できます)でご確認ください。

公式WEBサイトはこちらから

●価格等は予告なく変更する場合があります。 ●3歳以下の幼児は無料です。 ●旅行契約成立後、入場券・入場引換券は同券種による入場日の変更ができます。日付変更に関する詳細は、販売店またはユニバーサル・スタジオ・ジャパン公式WEBサイトにてご確認ください。[販1]なお、出発日等の変更を行う場合、基本代金に対して所定の料率を乗じた取消料がかかります。 ●チケットは数量限定での販売となります。一部日程は販売を中止する場合があります ●チケットの取消・変更はユニバーサル・スタジオ・ジャパンの規定に準じます。 ●詳しくは販売店係員にご確認ください。

●ユニバーサル年間パスへのアップグレードについては、インフォメーションセンターTEL0570-20-0606(※一部のIP電話からは利用できません。ご了承ください。) ユニバーサル・スタジオ・ジャパン公式WEB サイト www.usj.co.jp でご確認ください。

販売店 ●観光券(テーマパーク)にて手配。 ●「1.5デイ・スタジオ・パス」の詳細情報はI-web国内情報No.492079参照。 [販1]日付変更に関する詳細はI-web国内情報にて最新情報をご確認ください。

●ユニバーサル・スタジオ・ジャパンに関する情報は、2021年1月現在のものです。予告なく変更することがあります。 ●イベント、アトラクション、レストラン、ショップなどは、季節や天候などにより、予告なく内容や営業時間の変更、または中止およびクローズする場合があります。また、写真はイメージです。 ●アトラクションによっては、年齢や身長、健康上の理由により、ご利用基準を設けております。事前に各種制限をご確認ください。 ●営業時間はユニバーサル・スタジオ・ジャパン公式WEBサイト(www.usj.co.jp)をご確認ください。

※画像はイメージです。パークでは、衛生強化対策へのご協力をお願いします。詳しくはユニバーサル・スタジオ・ジャパン公式WEBサイトをご確認ください

WIZARDING WORLD and all related trademarks, characters, names, and indicia are © & ™ Warner Bros. Entertainment Inc. Publishing Rights © JKR. (s21)
Minions and all related elements and indicia TM & © 2021 Universal Studios. All rights reserved. © Nintendo TM & © 2021 Sesame Workshop © 2021 Peanuts Worldwide LLC © 2021 MARVEL
© Walter Lantz Productions LLC TM & © Universal Studios & Amblin Entertainment Universal elements and all related indicia TM & © 2020 Universal Studios. All rights reserved. CR21-0074/SA20-P12

セットプランの基本代金には、博多駅～新大阪駅発着のぞみ・ひかり・こだま号利用の代金が含まれています。JR利用プランの場合はP.18、航空機利用プランの場合はP.19の差額代金を加減してください。

スーパー・ニンテンドー・ワールド™ Aプラン 15ZT5W1-0(宿泊)、17ZT5W1-2(JR)・-1(航空機) ※受付締切日:3日前(航空機利用は7日前)[販1]、スーパー・ニンテンドー・ワールド™ Bプラン 15ZT5X1-0(宿泊)、17ZT5X1-2(JR)・-1(航空機) ※受付締切日:7日前[販2]

UNIVERSAL STUDIOS JAPAN OFFICIAL HOTEL OF UNIVERSAL STUDIOS JAPAN

ユニバーサル・スタジオ・ジャパン オフィシャルホテル

ユニバーサルシティ

ホテル近鉄ユニバーサル・シティ

6553-001

大阪手荷物配送

総合	★★★★☆ 87点
サービス	★★★★☆ 85点
朝食	★★★☆☆ 84点
客室	★★★☆☆ 83点
大浴場	—— 一点

パークゲートまでは徒歩約1分、館内にはユニバーサル・スタジオ・ストアがあり、利用しやすさも抜群です。

◆総客室／456室 ◆2001年築 【1泊朝食】〈朝〉和洋バイキング／レストラン ※状況により食事内容・提供方が変更になる場合があります。
イン 15:00 アウト 11:00 交通 JRユニバーサルシティ駅→徒歩約2分

P 有料 洗浄器

早期割60 2,500円 早期割45 1,500円 早期割30 1,000円 連泊割 500円
※早期割60は4/5～5/17宿泊、早期割45は4/5～5/2宿泊、早期割30は4/5～17宿泊除く

おすすめポイント

\ 2つのプランからお選びいただけます /

A 「スーパー・ニンテンドー・ワールド™」エリア入場確約券付

※詳しくは P.4 をご覧ください。

基本代金におひとりおとな・こども(4歳以上)共+12,000円で
B 「ユニバーサル・エクスプレス・パス 4 ～ミニオン・ハチャメチャ・ライド～」付

● エースJTBラウンジご利用OK! ※詳しくは P.5 をご覧ください。

さらに! オプショナルプラン 「パワーアップバンド」をご購入いただけます! ※詳しくは P.4 をご覧ください。

お子様にうれしい♪(お子様向けのおもてなしはP.7参照)

1 ご宿泊のお客さま全員に、ユニバーサル・スタジオ・ジャパンとホテル近鉄ユニバーサル・シティのコラボグッズをご用意!

パークの人気者セサミストリート™の**オリジナル・マルチケース**は**スタジオ・ガイドやスタジオ・パスも入れられ、パークで大活躍。**(おひとり1つ／滞在中1回)
※内容は予告なく変更になる場合があります。
※添い寝のお子様は対象外です。 ※デザインは選べません。

(イメージ)

2 パークの人気者セサミストリート™の世界をイメージしたオリジナル・アメニティセットをご用意!

(イメージ)

※ご宿泊人数分のアメニティセットをご用意します。(お子さま用アメニティセットをご希望の場合は事前にお申出ください)[MS要]
※デザインや内容等は予告なく変更になる場合があります。

3 朝食を夕食バイキングに変更OK! ※貸切日等は除く

●おとなおひとり1,500円追加で、朝食を夕食バイキングに変更OK! こども追加料金不要!
※事前申込が必要です。[販3] ※差額は現地にてお支払いください。(添い寝のお子様は対象外)場所:カジュアルレストラン「イーポック」にて ※営業時間はパークの閉場時間により異なります。 ※夕食は宿泊当日の振替えに限ります。 ※「朝食振替えプラン」からの変更はできません。 ※状況により食事内容・提供方が変更になる場合があります。

SESAME STREET ユニバーサル・セサミストリート™・デザイン・フロア

靴をぬいでくつろげます!

ユニバーサル・スタジオ・ジャパンとコラボレーションした、セサミストリート™のコンセプト・フロア。セサミストリート™の仲間たちと過ごす、特別なお部屋へようこそ!

セサミストリート™・ビッグフォレスト・ルーム

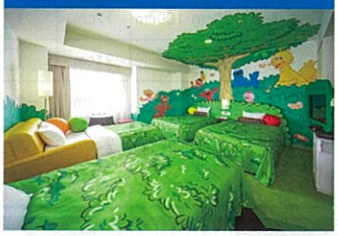
客室(一例)

「ユニバーサル・セサミストリート™・デザイン・フロア」へご宿泊のお客様全員に

パークの人気者セサミストリート™のオリジナル・バッグをご用意!! ホテル近鉄ユニバーサル・シティでしか手に入れることができないオリジナル・デザインです。
(おひとり1つ/滞在中1回)
※添い寝のお子様は対象外です。
※種類(デザイン)は選べません。
※デザインや内容は変更になる場合があります。

(イメージ)

ウッディー・ウッドペッカーカジュアルルームツイン
客室(一例)

コーナーファミリールーム
客室(4名利用の場合一例)

スタジオビュールーム

14～24階のお部屋からユニバーサル・スタジオ・ジャパンが見える! 目の前に広がるパークの夜景!
対象のお部屋タイプ:カジュアルルーム(ツイン・ダブル)、ファミリールーム、コーナーファミリールーム
※窓の一部よりパークを臨むお部屋です。
必ずしもパーク正面ではありません。ご了承ください。

ホテルからの夜景(イメージ)

■基本代金カレンダー(宿泊日基準)

	木	金	土	日	月	火	水	木	金	土	日	月	火	水	木	金	土	日	月	火	水	木	金	土	日	月	火	水	木
4月	1 —	2 —	3 —	4 —	5 A	6 A	7 A	8 A	9 B	10 D	11 A	12 A	13 A	14 A	15 A	16 B	17 D	18 A	19 A	20 A	21 A	22 A	23 B	24 D	25 A	26 A	27 A	28 A	29 C	30 C
5月			1 H	2 J	3 J	4 E	5 A	6 A	7 B	8 D	9 A	10 A	11 A	12 A	13 A	14 B	15 D	16 A	17 A	18 A	19 A	20 A	21 B	22 D	23 A	24 A	25 A	26 A	27 A	28 B	29 D	30 A	31 A
6月							1 A	2 A	3 B	4 D	5 A	6 A	7 A	8 A	9 B	10 A	11 B	12 D	13 A	14 A	15 A	16 A	17 B	18 B	19 D	20 A	21 A	22 A	23 A	24 A	25 B	26 D	27 A	28 A	29 A	30 A
7月	1 A	2 B	3 D	4 A	5 A	6 A	7 A	8 A	9 B	10 D	11 A	12 A	13 A	14 A	15 A	16 C	17 D	18 B	19 B	20 B	21 C	22 H	23 H	24 G	25 E	26 E	27 E	28 E	29 E	30 E	31 F					
8月					1 E	2 E	3 E	4 E	5 E	6 E	7 H	8 H	9 G	10 G	11 G	12 G	13 G	14 H	15 E	16 E	17 E	18 E	19 E	20 E	21 E	22 E	23 D	24 D	25 D	26 D	27 D	28 D	29 C	30 B	31 A		
9月							1 A	2 A	3 B	4 D	5 A	6 A	7 A	8 A	9 A	10 B	11 E	12 B	13 B	14 B	15 B	16 B	17 C	18 H	19 H	20 B	21 B	22 B	23 C	24 C	25 E	26 B	27 B	28 B	29 B	30 B

■基本代金 注【宿泊】朝食付、A「スーパー・ニンテンドー・ワールド™」エリア入場確約券付、【JR】博多駅～新大阪駅発着(のぞみ・ひかり・こだま号)

おひとり:円				A	B	C	D	E	F	G	H	J
宿泊のみ	おとな・こども	カジュアルツイン禁煙・喫煙	3名1室	11,100	12,200	13,600	17,100	19,100	20,200	23,300	24,900	30,100
			2名1室	12,400	13,600	14,800	19,400	22,500	23,700	26,800	28,900	33,600
		カジュアルダブル禁煙	2名1室									
		高層階カジュアルコネクティング禁煙	6名1室	11,500	12,700	14,100	17,600	19,500	20,700	23,800	25,300	30,500
			5名1室	12,000	13,100	14,500	18,500	20,900	22,100	25,200	27,000	31,900
		ファミリールーム禁煙	4名1室	10,700	11,500	12,400	15,900	18,500	19,600	22,800	24,600	29,500
			3名1室	12,400	13,600	15,300	18,800	21,400	22,500	26,800	28,300	33,600
			2名1室	15,900	17,600	19,400	24,600	26,600	29,500	32,600	34,700	39,300
		コーナーファミリールーム禁煙	4名1室	12,400	13,300	14,200	17,700	20,200	21,400	24,500	26,400	31,200
			3名1室	14,200	15,300	17,100	20,600	23,100	24,300	28,600	30,100	35,300
			2名1室	17,600	19,400	21,100	26,300	28,300	31,200	34,300	36,400	41,100
セットプラン	おとな	カジュアルツイン禁煙・喫煙	3名1室	34,500	35,600	37,000	40,500	42,500	43,600	46,700	48,300	53,500
			2名1室	35,800	37,000	38,200	42,800	45,900	47,100	50,200	52,300	57,000
		カジュアルダブル禁煙	2名1室									
		高層階カジュアルコネクティング禁煙	6名1室	34,900	36,100	37,500	41,000	42,900	44,100	47,200	48,700	53,900
			5名1室	35,400	36,500	37,900	41,900	44,300	45,500	48,600	50,400	55,300
		ファミリールーム禁煙	4名1室	34,100	34,900	35,800	39,300	41,900	43,000	46,200	48,000	52,900
			3名1室	35,800	37,000	38,700	42,200	44,800	45,900	50,200	51,700	57,000
			2名1室	39,300	41,000	42,800	48,000	50,000	52,900	56,000	58,100	62,700
		コーナーファミリールーム禁煙	4名1室	35,800	36,700	37,600	41,100	43,600	44,800	47,900	49,800	54,600
			3名1室	37,600	38,700	40,500	44,000	46,500	47,700	52,000	53,500	58,700
			2名1室	41,000	42,800	44,500	49,700	51,700	54,600	57,700	59,800	64,500

【JR追加代金】4/29～5/5、8/6～16に乗車の場合は、追加代金が必要です。(P.18参照)
【セットプラン こども代金】セットプラン基本代金からおひとり−11,700円

■グレードアップ追加代金(基本代金に下記代金が追加されます。)(おとな・こども共)

おひとり:円			全宿泊日
モッピーのラッキー・ルーム		カジュアルツインの代金に	+5,800
セサミストリート™	ワクワク・ファン・ルーム		
	ビッグフォレスト・ルーム	ファミリールームの代金に	
	スカイビュー・ルーム／マーチングバンド・ルーム	コーナーファミリールームの代金に	
高層階	カジュアルツイン／カジュアルハリウッドツイン	カジュアルツインの代金に	+500
	ファミリールーム	ファミリールームの代金に	
	コーナーファミリールーム	コーナーファミリールームの代金に	
ウッディー・ウッドペッカー ルーム		カジュアルツイン、カジュアルダブル(※1)、ファミリールーム、コーナーファミリールーム(※1)の代金に	+1,000
スタジオビュールーム			

※ハリウッドツイン・ウッディー・ウッドペッカー ルームは、カジュアルツインの基本代金におひとりおとな・こども共+1,000円
(※1)スタジオビュールームのみの設定となります。

※B ユニバーサル・エクスプレス・パス 4 ～ミニオン・ハチャメチャ・ライド～付は基本代金におひとりおとな・こども(4歳以上)共+12,000円

※幼児には、エリア入場確約券・ユニバーサル・エクスプレス・パスは付きません。4歳以上の幼児(未就学児)は、Aプランは幼児用オプショナルプラン、Bプランはこども代金にてお申込ください。

部屋タイプ					定員	お部屋の広さ	正ベッド(幅)	エキストラベッド(幅)	素材
カジュアルルーム	ツイン		喫煙	[02]	2～3名	21.0㎡	105cm	97cm	02B
			禁煙	[08]					08B
	ツインスタジオビュー		喫煙	[05]					05B
			禁煙	[22]					22B
	ダブル		禁煙	[11]	2名		160cm	—	11B
	ダブル スタジオビュー			[16]					16B
	高層階	ツイン	喫煙	[26]	2～3名		105cm	97cm	26B
			禁煙	[27]					27B
		ハリウッドツイン		[12]					12B
		コネクティング		[13]	5～6名	21.0㎡×2室			13B
	ツイン・ウッディー・ウッドペッカー			[01]	2～3名	21.0㎡			01B
	ハリウッドツイン・ウッディー・ウッドペッカー			[03]					03B
ファミリールーム	禁煙		禁煙	[09]	2～4名	31.0㎡	120cm	105～110cm	09B
	高層階			[28]					28B
	スタジオビュー			[23]					23B
	ウッディー・ウッドペッカー			[14]					14B
コーナーファミリールーム	禁煙			[10]		38.0㎡		105～120cm	10B
	高層階			[29]					29B
	スタジオビュー			[24]					24B
ユニバーサル・セサミストリート™・デザイン・フロア									
モッピーのラッキー・ルーム			禁煙	[06]	2～3名	21.0㎡	105cm	97cm	06B
セサミストリート™	ワクワク・ファン・ルーム			[25]					25B
	ビッグフォレスト・ルーム			[20]	2～4名	31.0㎡	120cm	105～110cm	20B
	スカイビュー・ルーム			[21]		38.0㎡		105～120cm	21B
	マーチングバンド・ルーム			[07]					07B

幼児添い寝について ベッド1台につき添い寝のお子様は、おとな1名につき1名のみとなります。
※カジュアルルーム、モッピーのラッキー・ルーム、セサミストリート™・ワクワク・ファン・ルームでのお子様の添い寝は手狭になります。

注 基本代金にはユニバーサル・スタジオ・ジャパンのスタジオ・パス代金は含まれておりません。P.7のユニバーサル・スタジオ・ジャパンのスタジオ・パス代金を追加してください。

◆旅行代金は、基本代金にユニバーサル・スタジオ・ジャパン スタジオ・パス代金と各種差額代金を加減した金額となります。

販売店 [販1]●現地素材にて宿泊当日又は翌日の「スーパー・ニンテンドー・ワールド™」エリア入場確約券の利用時間を選択。 ●幼児(4歳～未就学児)は「スーパー・ニンテンドー・ワールド™」エリア入場確約券を必ず「幼児用プラン」にて予約要。詳細はP.4の販売店欄参照。 [販2]●現地素材にて宿泊当日又は翌日の「エクスプレス・パス」の利用時間を選択。 ●4歳以上の幼児(未就学児)は、必ず宿泊・現地素材共「小人A」にて予約。3歳以下の幼児は、「小人D」に人数を入力の上、現地素材は無賃幼児にて手配。詳細はP.5の販売店欄参照。 [販3]現地素材は「通常朝食」を選択の上、TELにて夕食を予約後、MS要(添い寝幼児ありの場合、人数もMS要)。

セットプランの基本代金には、博多駅～新大阪駅発着のぞみ・ひかり・こだま号利用の代金が含まれています。JR利用プランの場合はP.18、航空機利用プランの場合はP.19の差額代金を加減してください。

スーパー・ニンテンドー・ワールド™ Aプラン 15ZT5W1-0(宿泊)、17ZT5W1-2(JR)・-1(航空機) ※受付締切日:3日前(航空機利用は7日前) [販1]、スーパー・ニンテンドー・ワールド™ Bプラン 15ZT5X1-0(宿泊)、17ZT5X1-2(JR)・-1(航空機) ※受付締切日:7日前 [販2]

UNIVERSAL STUDIOS JAPAN OFFICIAL HOTEL OF UNIVERSAL STUDIOS JAPAN

ユニバーサル・スタジオ・ジャパン オフィシャルホテル

ユニバーサルシティ

ザ パーク フロント ホテル アット ユニバーサル・スタジオ・ジャパン

6553-005

ラグジュアリーホテル 大阪手荷物配送

総合	★★★★★ 91点
サービス	★★★★☆ 87点
朝食	★★★☆☆ 83点
客室	★★★★★ 90点
大浴場	―― 一点

JRユニバーサルシティ駅から徒歩約1分！パークのメインゲートに最も近いホテル。キラキラしたエントランスイルミネーションや重厚感あふれるロビーが目を引きます。パークビューの客室からの眺望は圧巻、大きな窓から迫力の夜景が楽しめます。

◆総客室／598室 ◆2015年築 【1泊朝食】〈朝〉和洋バイキング／レストラン ※状況により食事内容・提供方が変更になる場合があります。
イン 15:00 アウト 12:00 交通 JRユニバーサルシティ駅→徒歩約1分
※駐車場の収容台数が少ないため、公共交通機関のご利用をおすすめします。(駐車場予約不可)
P 有料 洗浄器

早期割60 2,000円 早期割30 1,000円 連泊割 500円
※早期割60は4/5～5/17宿泊、早期割45は4/5～5/2宿泊、早期割30は4/5～17宿泊除く

おすすめポイント

2つのプランからお選びいただけます

A 「スーパー・ニンテンドー・ワールド™」エリア入場確約券付

※詳しくは P.4 をご覧ください。

基本代金におひとりおとな・こども(4歳以上)共+12,000円で
B 「ユニバーサル・エクスプレス・パス 4 ～ミニオン・ハチャメチャ・ライド～」付

● エースJTBラウンジご利用OK! ※詳しくは P.5 をご覧ください。

さらに! オプショナルプラン 「パワーアップバンド」をご購入いただけます! ※詳しくは P.4 をご覧ください。

お子様にうれしい♪ (お子様向けのおもてなしはP.7参照)

1 ユニバーサル・スタジオ・ジャパンとザ パーク フロント ホテル アット ユニバーサル・スタジオ・ジャパンのコラボグッズをご用意!

ここでしか手に入らない
オリジナル・ポンチョは、
パークで大活躍間違いなし!
(おひとり1枚/滞在中1回)

※添い寝のお子様は対象外です。
※お子様用サイズもあります。
※デザインや内容は予告なく変更する場合があります。

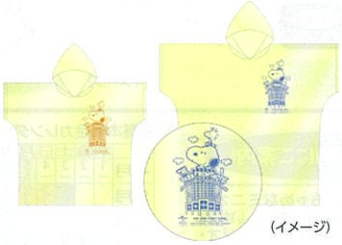
(イメージ)

2 全室洗い場付のバスルーム!

小さいお子様連れのお客様も快適バスタイム。(トイレはセパレート)

バスルーム(一例)

3 朝食を下記 昼食 夕食 のいずれかに変更OK! ※レストラン貸切日等を除く

※ランチバイキング、ディナーバイキングとも事前申込が必要です。[販3] ※差額は現地にてお支払いください。 ※夕食は、宿泊当日の振り替えに限ります。 ※営業時間は時期により異なります。 ※状況により食事内容・提供方が変更になる場合があります。

①ランチバイキングに変更OK!
添い寝の0歳～未就学のお子様も料金不要でご利用OK!(11:30～14:30、14:00最終入店)

②下記追加代金でディナーバイキングに変更OK!

おとな	こども(小学生)	添い寝の4歳以上の未就学のお子様
1,480円	920円	465円

(差額は時期により変更になる場合があります。詳しくはホテルにお問合せください。)

ラグジュアリーフロア パークビューツイン ビューバス

ラグジュアリーフロアでは上質なひと時をご堪能いただけます。

客室(一例)

パークの全景を眺めながらバスタイムを楽しめる26・27階のビューバスルームをご用意。

ラグジュアリーフロアのポイント
- 専用チェックインカウンターでチェックイン(営業時間外は、フロントカウンターにて承ります。)
- お部屋にエスプレッソマシンを設置
- バスローブ、「ローラ・アシュレイ」のアメニティをご用意
- 専用カードキーによるセキュリティエレベーター

スタンダードフロア シティツイン

客室(一例)

スーペリアフロア パークビューファミリールーム

客室(4名利用の場合一例)

スタンダードフロア パークビュートリプル

客室(4名利用の場合の一例)

※階層やお部屋の位置により、パークの全景をご覧いただけない場合があります。

パークビュールームからの夜景(イメージ)

■基本代金カレンダー(宿泊日基準)

	木	金	土	日	月	火	水	木	金	土	日	月	火	水	木	金	土	日	月	火	水	木	金	土	日	月	火	水	木	金	土	日	月	火	水	木
4月	1 —	2 —	3 —	4 —	5 A	6 A	7 A	8 A	9 B	10 D	11 A	12 A	13 A	14 A	15 A	16 B	17 D	18 A	19 A	20 A	21 A	22 A	23 B	24 D	25 A	26 A	27 A	28 A	29 D	30 D						
5月				1 H	2 J	3 J	4 E	5 A	6 A	7 A	8 D	9 A	10 A	11 A	12 A	13 A	14 B	15 D	16 A	17 A	18 A	19 A	20 A	21 B	22 D	23 A	24 A	25 A	26 A	27 A	28 B	29 D	30 D	31 A		
6月							1 A	2 A	3 A	4 B	5 D	6 A	7 A	8 A	9 A	10 A	11 B	12 D	13 A	14 A	15 A	16 A	17 A	18 B	19 D	20 A	21 A	22 A	23 A	24 A	25 B	26 D	27 A	28 A	29 A	30 A
7月	1 A	2 B	3 D	4 A	5 A	6 A	7 A	8 A	9 B	10 D	11 A	12 A	13 A	14 A	15 A	16 B	17 D	18 A	19 A	20 A	21 B	22 H	23 H	24 G	25 E	26 E	27 E	28 E	29 E	30 E	31 F					
8月				1 E	2 E	3 E	4 E	5 E	6 E	7 H	8 H	9 G	10 G	11 G	12 G	13 H	14 H	15 E	16 E	17 E	18 E	19 E	20 E	21 F	22 E	23 E	24 E	25 D	26 D	27 D	28 E	29 D	30 B	31 A		
9月							1 A	2 A	3 B	4 D	5 B	6 B	7 B	8 B	9 B	10 C	11 E	12 C	13 C	14 C	15 C	16 C	17 C	18 H	19 F	20 B	21 C	22 C	23 D	24 D	25 E	26 C	27 C	28 C	29 C	30 C

■基本代金 注 【宿泊】朝食付、A「スーパー・ニンテンドー・ワールド™」エリア入場確約券付、【JR】博多駅～新大阪駅発着(のぞみ・ひかり・こだま号)

おひとり：円					A	B	C	D	E	F	G	H	J
宿泊のみ	おとな・こども		スタンダードフロア シティツイン禁煙	3名1室	12,400	14,200	14,800	18,200	22,000	24,900	26,600	28,300	32,400
				2名1室	13,600	15,300	16,500	21,100	25,400	28,300	30,600	33,600	39,300
			スタンダードフロア パークビュートリプル禁煙	4名1室	11,900	13,600	14,200	17,700	22,000	25,400	26,600	30,700	34,700
				3名1室	13,600	15,300	16,500	20,600	24,300	27,700	30,100	33,000	37,000
		スーペリアフロア	シティ ハリウッドツイン禁煙	3名1室	13,000	14,800	15,900	19,400	23,100	26,000	27,700	29,500	33,600
				2名1室	14,800	16,500	17,600	22,300	26,600	29,500	31,800	34,700	40,500
			デラックス ツイン禁煙	4名1室	11,300	13,000	13,600	16,500	20,800	24,300	25,400	27,800	31,200
				2名1室	15,300	17,100	18,200	22,900	27,200	30,100	32,400	35,300	41,700
			パークビュー ファミリールーム禁煙	4名1室	13,000	14,800	15,300	19,400	23,700	27,700	28,900	33,000	38,200
				3名1室	14,800	16,500	17,600	21,700	26,000	30,100	31,800	34,700	41,100
				2名1室	17,100	18,800	20,000	24,600	28,900	31,800	34,700	38,200	47,400
			コネクティング ルーム禁煙	6名1室	13,600	15,300	16,500	20,000	23,700	26,600	28,300	29,500	34,700
				5名1室	14,200	15,900	17,100	21,100	25,400	28,300	30,100	32,400	38,200
				4名1室	15,300	17,100	18,200	22,900	27,200	30,100	32,400	35,300	42,800
			2段ベッド ルーム禁煙	5名1室	11,900	13,600	14,200	18,200	22,000	25,400	27,200	29,500	35,300
				4名1室	13,000	14,800	15,300	20,000	23,700	27,700	29,500	32,400	37,600
			ラグジュアリーフロア パークビューツイン ビューバス禁煙	2名1室	22,900	24,600	26,300	30,400	34,700	37,000	40,500	43,400	52,100
セットプラン	おとな		スタンダードフロア シティツイン禁煙	3名1室	35,800	37,600	38,200	41,600	45,400	48,300	50,000	51,700	55,800
				2名1室	37,000	38,700	39,900	44,500	48,800	51,700	54,000	57,000	62,700
			スタンダードフロア パークビュートリプル禁煙	4名1室	35,300	37,000	37,600	41,100	45,400	48,800	50,000	54,100	58,100
				3名1室	37,000	38,700	39,900	44,000	47,700	51,100	53,500	56,400	60,400
		スーペリアフロア	シティ ハリウッドツイン禁煙	3名1室	36,400	38,200	39,300	42,800	46,500	49,400	51,100	52,900	57,000
				2名1室	38,200	39,900	41,000	45,700	50,000	52,900	55,200	58,100	63,900
			デラックス ツイン禁煙	4名1室	34,700	36,400	37,000	39,900	44,200	47,700	48,800	51,200	54,600
				2名1室	38,700	40,500	41,600	46,300	50,600	53,500	55,800	58,700	65,100
			パークビュー ファミリールーム禁煙	4名1室	36,400	38,200	38,700	42,800	47,100	51,100	52,300	56,400	61,600
				3名1室	38,200	39,900	41,000	45,100	49,400	53,500	55,200	58,100	64,500
				2名1室	40,500	42,200	43,400	48,000	52,300	55,200	58,100	61,600	70,800
			コネクティング ルーム禁煙	6名1室	37,000	38,700	39,900	43,400	47,100	50,000	51,700	52,900	58,100
				5名1室	37,600	39,300	40,500	44,500	48,800	51,700	53,500	55,800	61,600
				4名1室	38,700	40,500	41,600	46,300	50,600	53,500	55,800	58,700	66,200
			2段ベッド ルーム禁煙	5名1室	35,300	37,000	37,600	41,600	45,400	48,800	50,600	52,900	58,700
				4名1室	36,400	38,200	38,700	43,400	47,100	51,100	52,900	55,800	61,000
			ラグジュアリーフロア パークビューツイン ビューバス禁煙	2名1室	46,300	48,000	49,700	53,800	58,100	60,400	63,900	66,800	75,500

【JR追加代金】4/29～5/5、8/6～16に乗車の場合は、追加代金が必要です。(P.18参照)
【セットプラン こども代金】セットプラン基本代金からおひとり−11,700円

※ B ユニバーサル・エクスプレス・パス 4 ～ミニオン・ハチャメチャ・ライド～付は基本代金におひとりおとな・こども(4歳以上)共+12,000円

※幼児には、エリア入場確約券・ユニバーサル・エクスプレス・パスは付きません。4歳以上の幼児(未就学児)は、Aプランは幼児用オプショナルプラン、Bプランはこども代金にてお申込ください。

部屋タイプ				定員	お部屋の広さ	正ベッド(幅)	エキストラベッド(幅)	素材
スタンダードフロア	シティツイン	禁煙	[01]	2～3名	30.0～34.0㎡	122cm	95cm	01A
	パークビュートリプル		[10]	3～4名	40.0～45.5㎡			10B
スーペリアフロア	シティハリウッドツイン		[02]	2～3名	30.0～34.0㎡		122cm	02A
			[09]	2名			—	09A
	デラックスツイン		[03]		42.0～43.2㎡			03B
			[11]	4名			122cm	11B
	パークビューファミリールーム		[04]	2～4名	40.0～45.5㎡		102cm	04B
	コネクティングルーム		[07]	4～6名	32.0㎡+42.0㎡		96cm	07B
	2段ベッドルーム		[08]	4～5名	43.2㎡		110cm	08A
ラグジュアリーフロア パークビューツインビューバス			[06]	2名	42.7～45.5㎡		—	06A

※スーペリアフロア デラックスツインの3名設定はありません。 ※全館禁煙です。(館内に喫煙スペースがあります。)
幼児添い寝について ベッド1台につき添い寝のお子様は、おとな1名につき1名のみとなります。[添い寝人数MS要]

注 基本代金にはユニバーサル・スタジオ・ジャパンのスタジオ・パス代金は含まれておりません。P.7のユニバーサル・スタジオ・ジャパンのスタジオ・パス代金を追加してください。

おすすめポイント は旅行代金に含まれます。特に記載のない限り各項目滞在中1回(連泊でも1回のみ)となります。

販売店 [販1]●現地素材にて宿泊当日又は翌日の「スーパー・ニンテンドー・ワールド™」エリア入場確約券の利用時間を選択。 ●幼児(4歳～未就学児)は「スーパー・ニンテンドー・ワールド™」エリア入場確約券を必ず「幼児用プラン」にて予約要。詳細はP.4の販売店欄参照。 [販2]●現地素材にて宿泊当日又は翌日の「エクスプレス・パス」の利用時間を選択。 ●4歳以上の幼児(未就学児)は、必ず宿泊・現地素材共「小人A」にて予約。3歳以下の幼児は、「小人D」に人数を入力の上、現地素材は無償幼児にて手配。詳細はP.5の販売店欄参照。 [販3]TELにて予約後、MS要(添い寝幼児ありの場合、人数もMS要)。

セットプランの基本代金には、博多駅～新大阪駅発着のぞみ・ひかり・こだま号利用の代金が含まれています。JR利用プランの場合はP.18、航空機利用プランの場合はP.19の差額代金を加減してください。

スーパー・ニンテンドー・ワールド™ Aプラン 15ZT5W1-0(宿泊)、17ZT5W1-2(JR)・-1(航空機) ※受付締切日:3日前(航空機利用は7日前)[販1]、スーパー・ニンテンドー・ワールド™ Bプラン 15ZT5X1-0(宿泊)、17ZT5X1-2(JR)・-1(航空機) ※受付締切日:7日前[販2]

UNIVERSAL STUDIOS JAPAN OFFICIAL HOTEL OF UNIVERSAL STUDIOS JAPAN

ユニバーサル・スタジオ・ジャパン オフィシャルホテル

ユニバーサルシティ

ホテル ユニバーサル ポート

6553-004

ラグジュアリーホテル　大阪手荷物配送

総合	★★★★★ 91点
サービス	★★★★☆ 87点
朝食	★★★★☆ 89点
客室	★★★★☆ 89点
大浴場	―― 一点

ホテルに入った瞬間、大人も子供もワクワクすること間違いなし。ホテルスタッフの笑顔や心配りがあふれるホテルです。また、全室バスルームとトイレがセパレート! 洗い場付の広々としたバスルームがおすすめです。

◆総客室／600室 ◆2005年築 【1泊朝食】(朝)和洋バイキング／レストラン ※状況により食事内容・提供方が変更になる場合があります。
イン 15:00 ※オーシャンツイン／オーシャンデラックス14:00　アウト 12:00
交通 JRユニバーサルシティ駅→徒歩約3分
P 有料　洗浄器

早期割60 2,000円　早期割45 1,500円　早期割30 1,000円　連泊割 500円
※5/1～3、7/22・23、8/7・8・13・14、9/18宿泊除く(早期割60は4/5～5/17宿泊、早期割45は4/5～5/2宿泊、早期割30は4/5～17宿泊も除く)　※ミニオンルーム、Girlyルーム、Partyルーム、WAKUWAKUワンダールームは対象外となります。

おすすめポイント

＼2つのプランからお選びいただけます／

A 「スーパー・ニンテンドー・ワールド™」エリア入場確約券付
※詳しくは P.4 をご覧ください。

基本代金におひとりおとな・こども(4歳以上)共+12,000円で
B 「ユニバーサル・エクスプレス・パス 4 ～ミニオン・ハチャメチャ・ライド～」付
● エースJTBラウンジご利用OK!　※詳しくは P.5 をご覧ください。

さらに! オプショナルプラン 「パワーアップバンド」をご購入いただけます! ※詳しくは P.4 をご覧ください。

お子様にうれしい♪ (お子様向けのおもてなしはP.7参照)

1 エースJTB限定

ユニバーサル・スタジオ・ジャパンとホテル ユニバーサル ポートのコラボグッズ
ミニオン・パークの人気者ミニオンがデザインされた、
ここでしか手に入らない
オリジナル・バッグをご用意!
(1室に1つ/滞在中1回)
※デザインは予告なく変更する場合があります。

(イメージ)

2 全室バスルームとトイレがセパレートタイプ!

洗い場付の広々バスルームで、小さいお子様連れのお客様も快適バスタイム。

バスルーム(一例)

3 朝食を夕食に変更OK!

会場:2階レストラン ※6/20宿泊、貸切日等は除く。
営業時間:17:30～21:30(最終入店21:00)
おひとりおとな1,500円、こども(小学生)500円追加でディナーバイキングに変更OK!
(添い寝の4歳以上の未就学のお子様は現地にて通常料金1,380円をお支払いください。)
※差額は現地にてお支払いください。 ※営業時間は予告なく変更になる場合があります。 ※夕食は宿泊当日の振替えに限ります。 ※事前申込が必要です。[販3] ※状況により食事内容・提供方が変更になる場合があります。

ミニオンルーム

朝食を優先的にご案内!

客室(イメージ)

いたずら大好き、おちゃめなミニオンと一緒に過ごす、おもしろおかしい世界へようこそ! ユニバーサル・スタジオ・ジャパンとコラボレーションした、映画『怪盗グルー』シリーズに出てくるユニークなアイテムがあふれた「ミニオンルーム」で、ここならではの最高の滞在を。
※デザインやインテリアは予告なく変更する場合があります。あらかじめご了承ください。

※3～4名利用の場合、3人目からは、ワニのソファベッド(176cm×1台)のご利用となり、4名利用時でもベッドは3台です。

ミニオンルームご宿泊で! オリジナル・コラボグッズをご用意!
ユニバーサル・スタジオ・ジャパンとホテル ユニバーサル ポートのオリジナル・コラボグッズ、ランドリーバッグとアメニティポーチをご用意。
(おひとり1つずつ/滞在中1回)
※添い寝のお子様は対象外です。
※デザインや内容は予告なく変更する場合があります。あらかじめご了承ください。

ランドリーバッグ&アメニティポーチ(イメージ)

リニューアルスーペリアツイン

客室(一例)

Girlyルーム

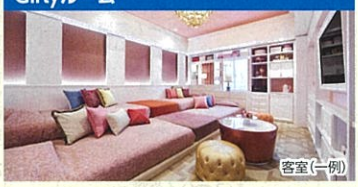
客室(一例)

ファミリールーム

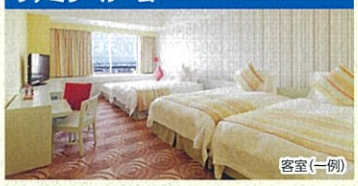
客室(一例)

Partyルーム

客室(5名利用の場合一例)

部屋タイプ			定員	お部屋の広さ	正ベッド(幅)	エキストラベッド(幅)	素材
スタンダードツイン	禁煙	[10]	2名	28.0㎡	110cm	―	10A
リニューアルスタンダードツイン		[26]					26B
スタンダードキング		[11]			180cm		11A
リニューアルスタンダードキング		[27]					27C
スーペリアツイン		[12]	2～3名	34.0㎡	110cm	97～105cm	12A
リニューアルスーペリアツイン		[28]					28B
デラックスツイン		[13]	2～4名	40.0㎡			13A
リニューアルデラックスツイン		[29]					29B
デラックスルームコネクト		[14]	5～8名	40.0㎡×2室			14A
ファミリールーム		[15]	2～4名	40.0㎡		105cm	15A
		[24]	3～4名				24A
ファミリールームコネクト		[16]	5～8名	40.0㎡×2室			16A
スーペリアコーナールーム		[17]	2～3名	38.0㎡		97cm	17A
デラックスコーナールーム		[18]	2～4名	46.0㎡		97～105cm	18A
WAKUWAKUワンダールーム		[19]	2～3名	40.0㎡	180cm+110cm	―	19A
Partyルーム		[20]	5～6名		2段ベッド90cm×4台	105cm	20A
ポート ディープ オーシャン フロア　オーシャンツイン		[21]	2～3名	34.0㎡	110cm		21B
ポート ディープ オーシャン フロア　オーシャンデラックス		[22]	2～4名	40.0㎡		102～105cm	22B
ミニオンルーム		[23]				176cm	23A
Girlyルーム		[25]			100cm	―	25B

※全館禁煙です。(館内に喫煙スペースがあります。)
幼児添い寝について ベッド1台につき添い寝のお子様は、おとな1名につき1名のみとなります。

◆旅行代金は、基本代金にユニバーサル・スタジオ・ジャパン スタジオ・パス代金と各種差額代金を加減した金額となります。

■基本代金カレンダー(宿泊日基準)

	木	金	土	日	月	火	水	木	金	土	日	月	火	水	木	金	土	日	月	火	水	木	金	土	日	月	火	水	木
4月	1	2	3	4	5	6	7	8	9	10	11	12	13	14	15	16	17	18	19	20	21	22	23	24	25	26	27	28	29	30
	—	—	—	—	A	A	A	A	A	D	A	A	A	A	A	A	D	A	A	A	A	A	A	D	A	A	A	A	B	B
5月			1	2	3	4	5	6	7	8	9	10	11	12	13	14	15	16	17	18	19	20	21	22	23	24	25	26	27	28	29	30	31
			H	J	J	F	A	A	A	D	A	A	A	A	A	A	D	A	A	A	A	A	A	D	A	A	A	A	A	A	D	A	A
6月						1	2	3	4	5	6	7	8	9	10	11	12	13	14	15	16	17	18	19	20	21	22	23	24	25	26	27	28	29	30
						A	A	A	A	D	A	A	A	A	A	—	—	—	—	—	—	—	—	—	A	A	A	A	A	A	D	A	A	A	A
7月	1	2	3	4	5	6	7	8	9	10	11	12	13	14	15	16	17	18	19	20	21	22	23	24	25	26	27	28	29	30	31				
	A	A	D	D	A	A	A	A	A	D	A	A	A	A	A	B	D	A	A	B	D	H	H	G	D	D	D	D	D	E	F				
8月					1	2	3	4	5	6	7	8	9	10	11	12	13	14	15	16	17	18	19	20	21	22	23	24	25	26	27	28	29	30	31
					E	E	E	E	E	E	H	H	G	G	G	G	H	H	F	F	F	F	F	G	E	E	D	D	D	D	E	C	B	A	
9月						1	2	3	4	5	6	7	8	9	10	11	12	13	14	15	16	17	18	19	20	21	22	23	24	25	26	27	28	29	30
						A	A	B	D	A	A	A	A	A	B	E	B	B	B	B	B	C	B	G	A	B	B	C	C	E	B	B	B	B	B

■基本代金 注【宿泊】朝食付、Aスーパー・ニンテンドー・ワールド™」エリア入場確約券付、【JR】博多駅～新大阪駅発着(のぞみ・ひかり・こだま号)

おひとり:円				A	B	C	D	E	F	G	H	J
宿泊のみ	おとな・こども	スタンダードツイン禁煙／スタンダードキング禁煙	2名1室	13,000	15,300	17,600	20,600	22,500	24,900	27,200	31,200	34,700
		スーペリアツイン禁煙	3名1室	11,900	13,600	15,300	18,800	20,800	22,500	24,900	27,800	33,000
			2名1室	13,600	16,500	18,800	22,300	25,400	28,900	33,000	35,900	46,300
		デラックスツイン禁煙	4名1室	11,300	12,400	13,600	17,100	19,600	22,000	23,700	29,500	30,100
			3名1室	13,000	14,200	15,900	20,000	23,700	26,600	29,500	35,300	37,000
			2名1室	15,900	18,200	21,100	25,200	27,700	32,400	36,400	48,600	50,900
		デラックスルームコネクト禁煙	8名1室	11,300	12,400	13,600	17,100	19,600	22,000	23,700	29,500	30,100
			7名1室	12,000	13,100	14,600	18,400	21,400	23,900	26,100	31,900	33,100
			6名1室	13,000	14,200	15,900	20,000	23,700	26,600	29,500	35,300	37,000
			5名1室	15,300	15,800	18,000	22,100	25,300	28,900	32,300	40,600	42,600
		ミニオンルーム禁煙	4名1室	24,000	26,300	35,000	38,700				44,000	
			3名1室	30,400	33,300	42,000	48,000				54,400	
			2名1室	37,900	42,500	51,200	58,400				65,900	
セットプラン	おとな	スタンダードツイン禁煙／スタンダードキング禁煙	2名1室	36,400	38,700	41,000	44,000	45,900	48,300	50,600	54,600	58,100
		スーペリアツイン禁煙	3名1室	35,300	37,000	38,700	42,200	44,200	45,900	48,300	51,200	56,400
			2名1室	37,000	39,900	42,200	45,700	48,800	52,300	56,400	59,300	69,700
		デラックスツイン禁煙	4名1室	34,700	35,800	37,000	40,500	43,000	45,400	47,100	52,900	53,500
			3名1室	36,400	37,600	39,300	43,400	47,100	50,000	52,900	58,700	60,400
			2名1室	39,300	41,600	44,500	48,600	51,100	55,800	59,800	72,000	74,300
		デラックスルームコネクト禁煙	8名1室	34,700	35,800	37,000	40,500	43,000	45,400	47,100	52,900	53,500
			7名1室	35,400	36,500	38,000	41,800	44,800	47,300	49,500	55,300	56,500
			6名1室	36,400	37,600	39,300	43,400	47,100	50,000	52,900	58,700	60,400
			5名1室	38,700	39,200	41,400	45,500	48,700	52,300	55,700	64,000	66,000
		ミニオンルーム禁煙	4名1室	47,400	49,700	58,400	62,100				67,400	
			3名1室	53,800	56,700	65,400	71,400				77,800	
			2名1室	61,300	65,900	74,600	81,800				89,300	

【JR追加代金】4/29～5/5、8/6～16に乗車の場合は、追加代金が必要です。(P.18参照)
【セットプラン こども代金】セットプラン基本代金からおひとり−11,700円

■グレードアップ追加代金(基本代金に下記代金が追加されます。)(おとな・こども共)

おひとり:円			全宿泊日
リニューアル	スタンダードツイン	同部屋タイプ、同人数の代金に	+1,200
	スタンダードキング		
	スーペリアツイン		
	デラックスツイン		
スーペリアコーナールーム	スーペリアツインの代金に		+1,200
デラックスコーナールーム	デラックスツインの代金に		+1,800
ファミリールーム	デラックスツインの代金に		+1,200
ファミリールームコネクト	デラックスルームコネクトの代金に		
Girlyルーム	デラックスツインの代金に		+4,700
WAKUWAKUワンダールーム			
Partyルーム	6名はデラックスツイン(4名)の代金と		同額
	5名はデラックスツイン(4名)の代金に		+600

おひとり:円			A・B	C～J
ポート ディープ オーシャン フロア	オーシャンツイン	スーペリアツインの代金に	+4,700	+5,800
	オーシャンデラックス	デラックスツインの代金に		

※6/11～19宿泊の設定はありません。

※ B ユニバーサル・エクスプレス・パス 4 ～ミニオン・ハチャメチャ・ライド～付は基本代金におひとりおとな・こども(4歳以上)共+12,000円

※幼児には、エリア入場確約券・ユニバーサル・エクスプレス・パスは付きません。4歳以上の幼児(未就学児)は、Aプランは幼児用オプショナルプラン、Bプランはこども代金にてお申込ください。

注 基本代金にはユニバーサル・スタジオ・ジャパンのスタジオ・パス代金は含まれておりません。P.7のユニバーサル・スタジオ・ジャパンのスタジオ・パス代金を追加してください。

販売店 [販1]●現地素材にて宿泊当日又は翌日の「スーパー・ニンテンドー・ワールド™」エリア入場確約券の利用時間を選択。 ●幼児(4歳～未就学児)は「スーパー・ニンテンドー・ワールド™」エリア入場確約券を必ず「幼児用プラン」にて予約要。詳細はP.4の販売店欄参照。 [販2]●現地素材にて宿泊当日又は翌日の「エクスプレス・パス」の利用時間を選択。 ●4歳以上の幼児(未就学児)は、必ず宿泊・現地素材共「小人A」にて予約。3歳以下の幼児は、「小人D」に人数を入力の上、現地素材は無賃幼児にて手配。詳細はP.5の販売店欄参照。 [販3]TELにて予約後、MS要(添い寝幼児ありの場合、人数もMS要)。

セットプランの基本代金には、博多駅～新大阪駅発着のぞみ・ひかり・こだま号利用の代金が含まれています。JR利用プランの場合はP.18、航空機利用プランの場合はP.19の差額代金を加減してください。

スーパー・ニンテンドー・ワールド™ Aプラン 15ZT5W1-0(宿泊)、17ZT5W1-2(JR)・-1(航空機) ※受付締切日:3日前(航空機利用は7日前)[販1]、スーパー・ニンテンドー・ワールド™ Bプラン 15ZT5X1-0(宿泊)、17ZT5X1-2(JR)・-1(航空機) ※受付締切日:7日前[販2]

UNIVERSAL STUDIOS JAPAN OFFICIAL HOTEL OF UNIVERSAL STUDIOS JAPAN

ユニバーサル・スタジオ・ジャパン オフィシャルホテル

ユニバーサルシティ

ホテル ユニバーサル ポート ヴィータ

6553-008

ラグジュアリーホテル 大阪手荷物配送

総合	★★★★★★92点
サービス	★★★★★90点
朝食	★★★★★90点
客室	★★★★★90点
大浴場	―― 一点

バリエーション豊富な客室が人気のホテル。目的に合わせた客室が選べます。いずれの客室もゆったりとしたバスルームが大変好評です。

◆総客室／428室 ◆2018年築
【1泊朝食】〈朝〉和洋バイキング／レストラン
※状況により食事内容・提供方が変更になる場合があります。
イン 15:00 アウト 11:00 交通 JRユニバーサルシティ駅→徒歩約2分
P 有料 洗浄器

早期割60 2,000円 早期割45 1,500円 早期割30 1,000円 連泊割 500円
※5/1～3、7/22・23、8/7・8・13・14、9/18宿泊除く(早期割60は4/5～5/17宿泊、早期割45は4/5～5/2宿泊、早期割30は4/5～17宿泊も除く)
※きらきらコーナールーム ハーバーサイド、もこもこメゾネットルーム、レインボールーム ハーバーサイド、スパークルーム パークサイドは対象外となります。

おすすめポイント

＼2つのプランからお選びいただけます／

A「スーパー・ニンテンドー・ワールド™」エリア入場確約券付
※詳しくは P.4 をご覧ください。

基本代金におひとりおとな・こども(4歳以上)共+12,000円で
B「ユニバーサル・エクスプレス・パス 4 ～ミニオン・ハチャメチャ・ライド～」付
●エースJTBラウンジご利用OK! ※詳しくは P.5 をご覧ください。

さらに! オプショナルプラン「パワーアップバンド」をご購入いただけます!
※詳しくは P.4 をご覧ください。

お子様にうれしい♪ (お子様向けのおもてなしはP.7参照)

1 ユニバーサル・スタジオ・ジャパンと ホテル ユニバーサル ポート ヴィータのコラボグッズ ここでしか手に入らない
オリジナル・グッズをご用意! (おひとり1個/滞在中1回)
※添い寝のお子様は対象外です。

2 ユニバーサル・スタジオ・ジャパンとコラボレーション! 窓からミニオンたちがベロー!

ウィンドウ(イメージ)

3 全室バスルームとトイレがセパレートタイプ!
洗い場付の広々バスルームで、小さいお子様連れのお客様も快適バスタイム。

バスルーム(一例)

もこもこメゾネットルーム

上階客室(一例)

レインボールーム ハーバーサイド

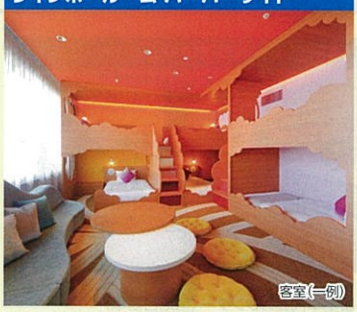
客室(一例)

ヴィータ スタンダードツイン

客室(一例)

ヴィータ スーペリアツイン

客室(一例)

スターリールーム パークサイド

客室(一例)

スパークルーム パークサイド

客室(一例)

もこもこルーム

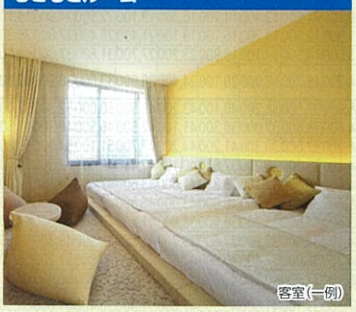
客室(一例)

きらきらコーナールーム ハーバーサイド

客室(一例)

■基本代金カレンダー(宿泊日基準)

	木	金	土	日	月	火	水	木	金	土	日	月	火	水	木	金	土	日	月	火	水	木	金	土	日	月	火	水	木
4月	1 —	2 —	3 —	4 —	5 A	6 A	7 A	8 A	9 A	10 D	11 A	12 A	13 A	14 A	15 A	16 A	17 D	18 A	19 A	20 A	21 A	22 A	23 A	24 D	25 A	26 A	27 A	28 A	29 B	30 B
5月			1 H	2 J	3 J	4 F	5 A	6 A	7 A	8 D	9 A	10 A	11 A	12 A	13 A	14 A	15 D	16 A	17 A	18 A	19 A	20 A	21 A	22 D	23 A	24 A	25 A	26 A	27 A	28 A	29 D	30 A	31 A
6月						1 A	2 A	3 A	4 A	5 D	6 A	7 A	8 A	9 A	10 A	11 A	12 D	13 A	14 A	15 A	16 A	17 A	18 A	19 D	20 A	21 A	22 A	23 A	24 A	25 A	26 D	27 A	28 A	29 A	30 A
7月	1 A	2 A	3 D	4 A	5 A	6 A	7 A	8 A	9 A	10 D	11 A	12 A	13 A	14 A	15 A	16 B	17 D	18 A	19 A	20 B	21 D	22 H	23 H	24 G	25 D	26 D	27 D	28 D	29 D	30 E	31 F					
8月				1 E	2 E	3 E	4 E	5 E	6 E	7 H	8 H	9 G	10 G	11 G	12 G	13 H	14 H	15 F	16 F	17 F	18 F	19 F	20 F	21 G	22 E	23 E	24 E	25 D	26 D	27 D	28 E	29 C	30 B	31 A		
9月							1 A	2 A	3 B	4 D	5 A	6 A	7 A	8 A	9 A	10 B	11 E	12 B	13 B	14 B	15 B	16 B	17 C	18 H	19 G	20 A	21 B	22 B	23 C	24 C	25 E	26 B	27 B	28 B	29 B	30 B

■基本代金 注【宿泊】朝食付、A「スーパー・ニンテンドー・ワールド™」エリア入場確約券付、【JR】博多駅～新大阪駅発着(のぞみ・ひかり・こだま号)

			おひとり:円		A	B	C	D	E	F	G	H	J
宿泊のみ	おとな・こども	ヴィータ	スタンダードツイン禁煙/スタンダードキング禁煙	2名1室	12,400	14,200	17,100	20,600	22,500	24,900	27,200	31,200	34,700
			スーペリアツイン禁煙	3名1室	11,300	12,400	14,200	18,800	20,800	22,500	24,900	27,800	33,000
				2名1室	13,000	15,300	17,600	22,300	25,400	28,900	33,000	35,900	46,300
			スーペリアコネクト禁煙	8名1室	10,100	11,300	13,000	17,700	19,600	21,400	23,700	26,600	31,800
				7名1室	10,700	11,900	13,600	18,200	20,200	22,000	24,300	27,200	32,400
				6名1室	11,300	12,400	14,200	18,800	20,800	22,500	24,900	27,800	33,000
				5名1室	12,100	13,800	15,900	20,600	23,100	25,700	28,900	31,800	39,600
			デラックスツイン禁煙	4名1室	10,100	11,300	12,400	16,500	19,100	21,400	22,500	28,300	29,500
				3名1室	11,300	13,000	14,800	19,400	23,100	26,000	28,300	34,100	36,400
				2名1室	14,200	16,500	20,000	24,600	27,200	31,800	35,300	47,400	50,300
セットプラン	おとな	ヴィータ	スタンダードツイン禁煙/スタンダードキング禁煙	2名1室	35,800	37,600	40,500	44,000	45,900	48,300	50,600	54,600	58,100
			スーペリアツイン禁煙	3名1室	34,700	35,800	37,600	42,200	44,200	45,900	48,300	51,200	56,400
				2名1室	36,400	38,700	41,000	45,700	48,800	52,300	56,400	59,300	69,700
			スーペリアコネクト禁煙	8名1室	33,500	34,700	36,400	41,100	43,000	44,800	47,100	50,000	55,200
				7名1室	34,100	35,300	37,000	41,600	43,600	45,400	47,700	50,600	55,800
				6名1室	34,700	35,800	37,600	42,200	44,200	45,900	48,300	51,200	56,400
				5名1室	35,500	37,200	39,300	44,000	46,500	49,100	52,300	55,200	63,000
			デラックスツイン禁煙	4名1室	33,500	34,700	35,800	39,900	42,500	44,800	45,900	51,700	52,900
				3名1室	34,700	36,400	38,200	42,800	46,500	49,400	51,700	57,500	59,800
				2名1室	37,600	39,900	43,400	48,000	50,600	55,200	58,700	70,800	73,700

【JR追加代金】4/29～5/5、8/6～16に乗車の場合は、追加代金が必要です。(P.18参照)
【セットプラン こども代金】セットプラン基本代金からおひとり−11,700円

■グレードアップ追加代金(基本代金に下記代金が追加されます。)(おとな・こども共)

おひとり:円		全宿泊日
スターリールーム パークサイド	ヴィータ デラックスツインの代金に	+1,200
もこもこルーム	ヴィータ スーペリアツインの代金に	
もこもこメゾネットルーム	ヴィータ デラックスツインの代金に	+3,500
きらきらコーナールーム ハーバーサイド		+2,400
レインボールーム ハーバーサイド	6名はヴィータ デラックスツイン(4名)の代金に	+1,800
	5名はヴィータ デラックスツイン(4名)の代金に	+2,400
スパークルーム パークサイド	ヴィータ デラックスツインの代金に	+5,800

※B ユニバーサル・エクスプレス・パス 4 ～ミニオン・ハチャメチャ・ライド～付は基本代金におひとりおとな・こども(4歳以上)共+12,000円

※幼児には、エリア入場確約券・ユニバーサル・エクスプレス・パスは付きません。4歳以上の幼児(未就学児)は、Aプランは幼児用オプショナルプラン、Bプランはこども代金にてお申込ください。

注 基本代金にはユニバーサル・スタジオ・ジャパンのスタジオ・パス代金は含まれておりません。P.7のユニバーサル・スタジオ・ジャパンのスタジオ・パス代金を追加してください。

部屋タイプ			定員	お部屋の広さ	正ベッド(幅)	エキストラベッド(幅)	素材
ヴィータ	スタンダードツイン	[01]	2名	28.0㎡	110cm	―	01B
	スタンダードキング	[02]		26.0㎡	180cm		02B
	スーペリアツイン	[03]	2～3名	32.0㎡	110cm	90～102cm	03B
	スーペリアコネクト	[04]	5～8名	32.0㎡×2室			04B
	デラックスツイン	[05]	2～4名	35.0～37.0㎡		102cm	05B
スターリールーム パークサイド		[06]		35.0㎡	122cm	90～102cm	06B
もこもこルーム		[07]	2～3名	33.0㎡	120cm	―	07B
もこもこメゾネットルーム		[09]	2～4名	21.0㎡+25.0㎡	97～100cm		09B
きらきらコーナールーム ハーバーサイド		[08]		44.0㎡	110cm	102cm	08B
レインボールーム ハーバーサイド		[10]	5～6名	56.0㎡		―	10B
スパークルーム パークサイド		[11]	2～4名	70.0㎡	122cm		11B

禁煙

※全館禁煙です。(館内に喫煙スペースがあります。)

幼児添い寝について
※ベッド1台につき添い寝のお子様は、おとな1名につき1名のみとなります。
※レインボールーム ハーバーサイドでの添い寝は安全上の理由により3名までとなります。

おすすめポイント は旅行代金に含まれます。特に記載のない限り各項目滞在中1回(連泊でも1回のみ)となります。

販売店 [販1]●現地素材にて宿泊当日又は翌日の「スーパー・ニンテンドー・ワールド™」エリア入場確約券の利用時間を選択。 ●幼児(4歳～未就学児)は「スーパー・ニンテンドー・ワールド™」エリア入場確約券を必ず「幼児用プラン」にて予約要。詳細はP.4の販売店欄参照。 [販2]●現地素材にて宿泊当日又は翌日の「エクスプレス・パス」の利用時間を選択。 ●4歳以上の幼児(未就学児)は、必ず宿泊・現地素材共「小人A」にて予約。3歳以下の幼児は、「小人D」に人数を入力の上、現地素材は無償幼児にて手配。詳細はP.5の販売店欄参照。

セットプランの基本代金には、博多駅～新大阪駅発着のぞみ・ひかり・こだま号利用の代金が含まれています。JR利用プランの場合はP.18、航空機利用プランの場合はP.19の差額代金を加減してください。

スーパー・ニンテンドー・ワールド™ Aプラン 15ZT5W1-0(宿泊)、17ZT5W1-2(JR)・-1(航空機) ※受付締切日:3日前(航空機利用は7日前) [販1]、スーパー・ニンテンドー・ワールド™ Bプラン 15ZT5X1-0(宿泊)、17ZT5X1-2(JR)・-1(航空機) ※受付締切日:7日前 [販2]

UNIVERSAL STUDIOS JAPAN OFFICIAL HOTEL OF UNIVERSAL STUDIOS JAPAN

ユニバーサル・スタジオ・ジャパン オフィシャルホテル

ユニバーサルシティ

ホテル京阪 ユニバーサル・タワー

6553-003

大阪手荷物配送

総合	★★★☆☆ 83点
サービス	★★★☆☆ 82点
朝食	★★☆☆☆ 79点
客室	★★☆☆☆ 79点
大浴場	―― 一点

JRユニバーサルシティ駅より徒歩約1分、32階建ての高層ホテルです。地上110メートルの31階には温泉大浴場(有料)があり、遊び疲れた体をきらめく夜景を見ながらゆっくり癒せます。

◆総客室／641室 ◆2002年築 【1泊朝食】〈朝〉和洋バイキング又はセットメニュー等／レストラン又は宴会場※選べません ※状況により提供方法が変更になる場合があります。
イン 15:00 アウト 11:00 交通 JRユニバーサルシティ駅→徒歩約1分

P 有料 大浴場 洗浄器

早期割60 2,000円 早期割45 1,500円 早期割30 1,000円 連泊割 500円
※早期割60は4/5～5/17宿泊、早期割45は4/5～5/2宿泊、早期割30は4/5～17宿泊除く

おすすめポイント

\ 2つのプランからお選びいただけます /

A 「スーパー・ニンテンドー・ワールド™」エリア入場確約券付

※詳しくは P.4 をご覧ください。

基本代金におひとりおとな・こども(4歳以上)共+12,000円で
B 「ユニバーサル・エクスプレス・パス 4 ～ミニオン・ハチャメチャ・ライド～」付

●エースJTBラウンジご利用OK! ※詳しくは P.5 をご覧ください。

さらに! オプショナルプラン 「パワーアップバンド」をご購入いただけます! ※詳しくは P.4 をご覧ください。

お子様にうれしい♪ (お子様向けのおもてなしはP.7参照)

1 小学生以下(添い寝含む)のお子様におひとり1つ／滞在中1回

ユニバーサル・スタジオ・ジャパンとホテル京阪 ユニバーサル・タワーのコラボグッズ、パークの人気者セサミストリート™の仲間たちがデザインされた、ここでしか手に入らない

オリジナル・トラベルポーチ付!

[人数MS要]

※デザイン・内容は変更になる場合があります。

(イメージ)

2 地下1,000mから汲み上げた温泉を、地上110mの天空で満喫!

31階天然展望温泉「スパーク」

営業時間内は1泊につき何度でも利用OK
おとな(中学生以上)2,000円、こども(3歳以上)1,000円(現地払い)
※別途、入湯税おひとり1泊につき150円がかかります。(小学生以下は不要/現地払い)

●単純温泉
(源泉は塩素殺菌を除き、源泉100%、加水・加温なし、放流式)
営業時間/15:00～23:00(最終入場22:30)

※営業時間は、時期により変更になる場合があります。
※混雑時は事前予約制(チェックイン時に予約)となります。
※3歳未満のお子様同伴はご利用いただけません。

設備
●ジェットバス
●ドライサウナ
●バイブラバス

31階天然展望温泉「スパーク」

タワーグランデフロア

スタンダードツイン・スーペリアツインに、ワンコイン+500円でグレードアップOK!

5～21階 スタンダードツイン

客室(一例)

+500円でグレードアップ!

タワーグランデフロア スタンダードツイン

客室(一例)

タワーグランデフロアのポイント

●22階以上のお部屋をご用意
●ミネラルウォーターをご用意
●ホテルオリジナルバッグをご用意
(1室に1つ/滞在中1回)
※デザインが変更になる場合があります。

ホテルオリジナルバッグ
(イメージ)

16～21階スーペリアツイン

客室(3名利用の場合一例)

バスルーム(一例)

37㎡以上のお部屋は洗い場付バスルーム完備!
(トイレ・バスは セパレート)

5～15階 スーペリアルーム

客室(一例)

ロビー

■基本代金カレンダー(宿泊日基準)

	木	金	土	日	月	火	水	木	金	土	日	月	火	水	木	金	土	日	月	火	水	木	金	土	日	月	火	水	木
4月	1 —	2 —	3 —	4 —	5 A	6 A	7 A	8 A	9 B	10 E	11 A	12 A	13 A	14 A	15 A	16 B	17 E	18 A	19 A	20 A	21 A	22 A	23 B	24 E	25 A	26 A	27 A	28 A	29 B	30 C
5月				1 H	2 J	3 J	4 F	5 A	6 A	7 B	8 D	9 A	10 A	11 A	12 A	13 A	14 B	15 E	16 A	17 A	18 A	19 A	20 A	21 B	22 A	23 A	24 A	25 A	26 A	27 B
6月						1 A	2 A	3 A	4 B	5 E	6 A	7 A	8 A	9 A	10 A	11 B	12 E	13 A	14 A	15 A	16 A	17 A	18 B	19 E	20 A	21 A	22 A	23 A	24 A	25 B
7月	1 A	2 B	3 E	4 A	5 A	6 A	7 A	8 A	9 B	10 E	11 A	12 A	13 A	14 A	15 A	16 B	17 E	18 B	19 B	20 B	21 C	22 H	23 H	24 G	25 F	26 F	27 F	28 F	29 F	30 F
8月					1 F	2 F	3 F	4 F	5 F	6 F	7 H	8 H	9 G	10 G	11 G	12 G	13 H	14 H	15 F	16 F	17 F	18 F	19 F	20 G	21 F	22 F	23 E	24 E	25 E	26 E
9月							1 A	2 A	3 C	4 E	5 B	6 B	7 B	8 B	9 B	10 D	11 F	12 C	13 C	14 C	15 C	16 C	17 D	18 H	19 G	20 C	21 C	22 C	23 C	24 D

■基本代金注【宿泊】朝食付、A「スーパー・ニンテンドー・ワールド™」エリア入場確約券付、【JR】博多駅～新大阪駅発着(のぞみ・ひかり・こだま号)

おひとり：円				A	B	C	D	E	F	G	H	J
のぞみ 宿泊	おとな・こども 5～21階	カジュアルツイン禁煙	2名1室	12,400	13,600	14,800	16,700	19,800	23,100	26,600	28,900	33,600
		スタンダードツイン禁煙	3名1室	11,200	12,200	13,600	14,900	17,700	19,100	23,100	24,900	30,100
			2名1室	12,800	14,200	15,900	17,800	20,800	24,300	27,700	31,200	36,400
		コネクティングルーム禁煙	7名1室	10,700	11,700	12,800	14,400	16,700	19,000	22,500	24,800	30,000
			6名1室	11,200	12,200	13,700	15,400	18,200	20,200	24,200	26,100	32,600
			5名1室	11,700	13,000	14,900	16,600	19,600	22,400	26,200	29,000	35,300
	5～15階スーペリアルーム禁煙		5名1室	10,100	11,200	11,900	13,500	15,400	17,700	20,200	22,600	25,500
	16～21階スーペリアツイン禁煙		4名1室	10,700	11,500	12,400	14,200	16,300	19,100	22,500	24,900	30,100
			3名1室	11,300	12,600	14,200	16,100	19,100	21,400	25,400	27,800	35,300
			2名1室	13,000	14,500	17,100	18,900	23,200	27,700	31,800	37,000	44,000
	タワーグランデフロアデラックスツイン禁煙		2名1室	14,200	15,700	18,200	20,100	24,400	28,900	33,000	38,200	45,100
セットプラン	おとな 5～21階	カジュアルツイン禁煙	2名1室	35,800	37,000	38,200	40,100	43,200	46,500	50,000	52,300	57,000
		スタンダードツイン禁煙	3名1室	34,600	35,600	37,000	38,300	41,100	42,500	46,500	48,300	53,500
			2名1室	36,200	37,600	39,300	41,200	44,200	47,700	51,100	54,600	59,800
		コネクティングルーム禁煙	7名1室	34,100	35,100	36,200	37,800	40,100	42,400	45,900	48,200	53,400
			6名1室	34,600	35,600	37,100	38,800	41,600	43,600	47,600	49,500	56,000
			5名1室	35,100	36,400	38,300	40,000	43,000	45,800	49,600	52,400	58,700
	5～15階スーペリアルーム禁煙		5名1室	33,500	34,600	35,300	36,900	38,800	41,100	43,600	46,000	48,900
	16～21階スーペリアツイン禁煙		4名1室	34,100	34,900	35,800	37,600	39,700	42,500	45,900	48,300	53,500
			3名1室	34,700	36,000	37,600	39,500	42,500	44,800	48,800	51,200	58,700
			2名1室	36,400	37,900	40,500	42,300	46,600	51,100	55,200	60,400	67,400
	タワーグランデフロアデラックスツイン禁煙		2名1室	37,600	39,100	41,600	43,500	47,800	52,300	56,400	61,600	68,500

【JR追加代金】4/29～5/5、8/6～16に乗車の場合は、追加代金が必要です。(P.18参照)
【セットプラン こども代金】セットプラン基本代金からおひとり−11,700円

■グレードアップ追加代金(基本代金に下記代金が追加されます。)(おとな・こども共)

おひとり:円			全宿泊日
タワーグランデフロア	スタンダードツイン	5～21階スタンダードツインの代金に	+500
	スタンダードダブル		
	スーペリアツイン	16～21階スーペリアツインの代金に	

※B ユニバーサル・エクスプレス・パス 4 ～ミニオン・ハチャメチャ・ライド～付は基本代金におひとりおとな・こども(4歳以上)共+12,000円

※幼児には、エリア入場確約券・ユニバーサル・エクスプレス・パスは付きません。4歳以上の幼児(未就学児)は、Aプランは幼児用オプショナルプラン、Bプランはこども代金にてお申込ください。

注 基本代金にはユニバーサル・スタジオ・ジャパンのスタジオ・パス代金は含まれておりません。P.7のユニバーサル・スタジオ・ジャパンのスタジオ・パス代金を追加してください。

部屋タイプ				定員	お部屋の広さ	正ベッド(幅)	エキストラベッド(幅)	素材
5～21階	カジュアルツイン	禁煙	[19]	2名	21.0㎡	110cm	―	19A
	スタンダードツイン		[17]	2～3名	25.0㎡		97cm	17A
			[20]	3名				20A
	コネクティングルーム		[26] [販3]	5～7名	25.0㎡+37.0㎡			26A
5～15階 スーペリアルーム			[27]	5名	37.0㎡	97cm		27A
16～21階 スーペリアツイン			[18]	2～4名		110cm		18A
			[23]	3～4名				23A
タワーグランデフロア	スタンダードツイン		[06]	2名	25.0㎡		―	06A
			[16]	3名			97cm	16A
	スタンダードダブル		[24]	2名		182cm	―	24B
	スーペリアツイン		[08]	2～4名	37.0㎡	110cm	97cm	08A
			[25]	3～4名				25C
	デラックスツイン		[12]	2名		122cm	―	12A

※16～21階 スーペリアツイン・タワーグランデフロア スーペリアツインは常備ベッド2台または3台の客室のご指定はできません。
※館内レストランをご利用で食物アレルギーをお持ちの場合は、事前にホテルへご連絡ください。
幼児添い寝について ベッド1台につき添い寝のお子様は、おとな1名につき1名のみとなります。

◆旅行代金は、基本代金にユニバーサル・スタジオ・ジャパン スタジオ・パス代金と各種差額代金を加減した金額となります。

販売店 [販1]●現地素材にて宿泊当日又は翌日の「スーパー・ニンテンドー・ワールド™」エリア入場確約券の利用時間を選択。 ●幼児(4歳～未就学児)は「スーパー・ニンテンドー・ワールド™」エリア入場確約券を必ず「幼児用プラン」にて予約要。詳細はP.4の販売店欄参照。 [販2]●現地素材にて宿泊当日又は翌日の「エクスプレス・パス」の利用時間を選択。 ●4歳以上の幼児(未就学児)は、必ず宿泊・現地素材共「小人A」にて予約。3歳以下の幼児は、「小人D」に人数を入力の上、現地素材は無償幼児にて手配。詳細はP.5の販売店欄参照。 [販3]部屋毎の入室内訳をMS要。

セットプランの基本代金には、博多駅～新大阪駅発着のぞみ・ひかり・こだま号利用の代金が含まれています。JR利用プランの場合はP.18、航空機利用プランの場合はP.19の差額代金を加減してください。

スーパー・ニンテンドー・ワールド™ Aプラン 15ZT5W1-0(宿泊)、17ZT5W1-2(JR)・-1(航空機) ※受付締切日:3日前(航空機利用は7日前)[販1]、スーパー・ニンテンドー・ワールド™ Bプラン 15ZT5X1-0(宿泊)、17ZT5X1-2(JR)・-1(航空機) ※受付締切日:7日前[販2]

UNIVERSAL STUDIOS JAPAN OFFICIAL HOTEL OF UNIVERSAL STUDIOS JAPAN

ユニバーサル・スタジオ・ジャパン オフィシャルホテル

ユニバーサルシティ

ホテル京阪(けいはん) ユニバーサル・シティ

6553-002

大阪手荷物配送

総合	★★★☆☆ 84点
サービス	★★★☆☆ 83点
朝食	★★★☆☆ 81点
客室	★★☆☆☆ 79点
大浴場	―― 一点

館内はまるでハリウッドの世界!
映画をテーマにした楽しさいっぱいのデザインです。
細部にまでこだわった多彩なコンセプトルームはお子様にも大人気。家族の思い出づくりにオススメです♪

◆総客室／330室 ◆2001年築 【1泊朝食】〈朝〉和洋バイキング又はセットメニュー等／レストラン又は宴会場※選べません ※状況により提供方法が変更になる場合があります。
イン 15:00 アウト 11:00 交通 JRユニバーサルシティ駅→徒歩約1分
P 有料 洗浄器

早期割45 1,500円 早期割30 1,000円 連泊割 500円
※早期割45は4/5～5/2宿泊、早期割30は4/5～17宿泊除く

おすすめポイント

＼2つのプランからお選びいただけます／

A「スーパー・ニンテンドー・ワールド™」エリア入場確約券付

※詳しくは P.4 をご覧ください。

基本代金におひとりおとな・こども(4歳以上)共+12,000円で
B「ユニバーサル・エクスプレス・パス 4 ～ミニオン・ハチャメチャ・ライド～」付

●エースJTBラウンジご利用OK! ※詳しくは P.5 をご覧ください。

さらに! オプショナルプラン「パワーアップバンド」をご購入いただけます! ※詳しくは P.4 をご覧ください。

1 小学生以下(添い寝含む)のお子様におひとり1つ／滞在中1回
ホテル京阪 ユニバーサル・シティでしか手に入らない、パークの人気者スヌーピーの
オリジナル・ミニタオル付!
※内容は予告なく変更になる場合があります。[人数MS要]

(イメージ)

2 全客室に加湿空気清浄機を完備

お子様にうれしい♪
(お子様向けのおもてなしはP.7参照)

ハリウッド映画の世界にいるような多彩なコンセプトルームをご用意。

- ●フォレスト：森をイメージしたロマンティックな客室
- ●レイク：湖をイメージした爽やかで優しい雰囲気の客室
- ●ザ・ムービー：映画の世界をイメージした楽しいポップな客室
- ●コンセプトダブル：夢の世界の案内人の隠れ家をイメージしたシックな客室

コンフォートツイン

コンフォートツイン フォレスト／レイク／ザ・ムービー 共通のご案内

添い寝もラクラク
ダブルベッド161cm(幅)+シングルベッド1台。3～4名利用の場合はエキストラベッド1台追加となります。

[2名様利用時] ダブルベッド シングルベッド
[3名様利用時] ダブルベッド シングルベッド エキストラベッド
[4名様利用時] ダブルベッド シングルベッド エキストラベッド
※4名利用時でもベッドは3台となります。

コンフォートツイン フォレスト

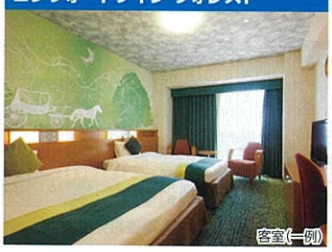
客室(一例)

コンフォートツイン レイク

客室(一例)

コンフォートツイン ザ・ムービー

客室(一例)

※コンフォートツイン(フォレスト、レイク、ザ・ムービー)・トリプル・コネクティングはベッドを付けてハリウッドタイプとしてご用意できます。(ソファベッド除く)(事前申込要)[MS要]

コンセプトダブル

客室(一例)

コネクティングルーム

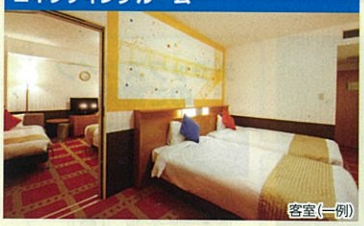
客室(一例)

トリプルルーム

客室(一例)

ロビー

外観

■基本代金カレンダー(宿泊日基準)

	木	金	土	日	月	火	水	木	金	土	日	月	火	水	木	金	土	日	月	火	水	木	金	土	日	月	火	水	木	金	土	日	月	火	水	木
4月	1	2	3	4	5	6	7	8	9	10	11	12	13	14	15	16	17	18	19	20	21	22	23	24	25	26	27	28	29	30						
					A	A	A	A	B	D	A	A	A	A	A	B	D	A	A	A	A	A	B	D	A	A	A	A	B	C						
5月			1	2	3	4	5	6	7	8	9	10	11	12	13	14	15	16	17	18	19	20	21	22	23	24	25	26	27	28	29	30	31			
			F		G		E	A																												
6月						1	2	3	4	5	6	7	8	9	10	11	12	13	14	15	16	17	18	19	20	21	22	23	24	25	26	27	28	29	30	
7月	1	2	3	4	5	6	7	8	9	10	11	12	13	14	15	16	17	18	19	20	21	22	23	24	25	26	27	28	29	30	31					
8月				1	2	3	4	5	6	7	8	9	10	11	12	13	14	15	16	17	18	19	20	21	22	23	24	25	26	27	28	29	30	31		
9月						1	2	3	4	5	6	7	8	9	10	11	12	13	14	15	16	17	18	19	20	21	22	23	24	25	26	27	28	29	30	

■基本代金 注【宿泊】朝食付、Aプラン「スーパー・ニンテンドー・ワールド™」エリア入場確約券付、【JR】博多駅～新大阪駅発着(のぞみ・ひかり・こだま号)

おひとり：円				A	B	C	D	E	F	G
宿泊のみ	おとな・こども	コンフォートツイン ザ・ムービー禁煙／フォレスト禁煙／レイク禁煙	4名1室	10,500	10,900	12,200	15,200	17,400	22,000	25,700
			3名1室	11,200	12,200	13,700	17,800	19,600	25,200	30,700
			2名1室	12,800	14,200	16,000	21,100	24,500	31,800	36,800
		トリプルルーム禁煙	4名1室	10,600	11,400	12,300	16,200	19,000	24,800	30,000
			3名1室	11,200	12,400	14,100	18,900	21,300	27,700	35,200
		カジュアルダブル禁煙	2名1室	11,900	13,000	14,200	18,500	21,200	24,300	31,200
		コンセプトダブル禁煙	2名1室	12,000	13,300	14,500	18,600	21,400	24,900	31,800
		コネクティングルーム禁煙	6名1室	10,900	12,000	13,500	17,600	19,400	25,000	30,400
			5名1室	11,600	12,800	14,600	18,800	21,400	27,700	33,000
			4名1室	12,600	13,900	15,800	20,900	24,400	31,600	36,700
セットプラン	おとな	コンフォートツイン ザ・ムービー禁煙／フォレスト禁煙／レイク禁煙	4名1室	33,900	34,300	35,600	38,600	40,800	45,400	49,100
			3名1室	34,600	35,600	37,100	41,200	43,000	48,600	54,100
			2名1室	36,200	37,600	39,400	44,500	47,900	55,200	60,200
		トリプルルーム禁煙	4名1室	34,000	34,800	35,700	39,600	42,400	48,200	53,400
			3名1室	34,600	35,800	37,500	42,300	44,700	51,100	58,600
		カジュアルダブル禁煙	2名1室	35,300	36,400	37,600	41,900	44,600	47,700	54,600
		コンセプトダブル禁煙	2名1室	35,400	36,700	37,900	42,000	44,800	48,300	55,200
		コネクティングルーム禁煙	6名1室	34,300	35,400	36,900	41,000	42,800	48,400	53,800
			5名1室	35,000	36,200	38,000	42,200	44,800	51,100	56,400
			4名1室	36,000	37,300	39,200	44,300	47,800	55,000	60,100

【JR追加代金】4/29～5/5に乗車の場合は、追加代金が必要です。(P.18参照)
【セットプラン こども代金】セットプラン基本代金からおひとり−11,700円
※5/6～9/30宿泊の設定はありません。

※B ユニバーサル・エクスプレス・パス 4 ～ミニオン・ハチャメチャ・ライド～付は基本代金におひとりおとな・こども(4歳以上)共+12,000円

※幼児には、エリア入場確約券・ユニバーサル・エクスプレス・パスは付きません。4歳以上の幼児(未就学児)は、Aプランは幼児用オプショナルプラン、Bプランはこども代金にてお申込ください。

注 基本代金にはユニバーサル・スタジオ・ジャパンのスタジオ・パス代金は含まれておりません。P.7のユニバーサル・スタジオ・ジャパンのスタジオ・パス代金を追加してください。

部屋タイプ			定員	お部屋の広さ	正ベッド(幅)	エキストラベッド(幅)	素材
コンフォートツイン	ザ・ムービー	禁煙 [09]	2～4名	27.0㎡	161cm+110cm	110cm	09A
	フォレスト	[01]					01A
	レイク	[10]					10A
トリプルルーム		[03]	3～4名	35.0㎡	110cm	97cm	03A
カジュアルダブル		[02]	2名	18.0㎡	152cm	—	02A
コンセプトダブル		[05]					05A
コネクティングルーム		[04]	4～6名	27.0㎡×2室	110cm	97cm	04A

※全館禁煙です。(館内に喫煙スペースがあります。)
※館内レストランをご利用のお客様で、食材によるアレルギーをお持ちの場合は、事前にホテルへご連絡ください。

幼児添い寝について ベッド1台につき添い寝のお子様は、おとな1名につき1名のみとなります。

おすすめポイント は旅行代金に含まれます。特に記載のない限り各項目滞在中1回(連泊でも1回のみ)となります。

販売店 [販1]●現地素材にて宿泊当日又は翌日の「スーパー・ニンテンドー・ワールド™」エリア入場確約券の利用時間を選択。 ●幼児(4歳～未就学児)は「スーパー・ニンテンドー・ワールド™」エリア入場確約券を必ず「幼児用プラン」にて予約要。詳細はP.4の販売店欄参照。 [販2]●現地素材にて宿泊当日又は翌日の「エクスプレス・パス」の利用時間を選択。 ●4歳以上の幼児(未就学児)は、必ず宿泊・現地素材共「小人A」にて予約。3歳以下の幼児は、「小人D」に人数を入力の上、現地素材は無償幼児にて手配。詳細はP.5の販売店欄参照。

セットプランの基本代金には、博多駅～新大阪駅発着のぞみ・ひかり・こだま号利用の代金が含まれています。JR利用プランの場合はP.18、航空機利用プランの場合はP.19の差額代金を加減してください。

スーパー・ニンテンドー・ワールド™ A プラン 15ZT5W1-0(宿泊)、17ZT5W1-2(JR)・-1(航空機) ※受付締切日:3日前(航空機利用は7日前) [販1]、スーパー・ニンテンドー・ワールド™ B プラン 15ZT5X1-0(宿泊)、17ZT5X1-2(JR)・-1(航空機) ※受付締切日:7日前 [販2]

UNIVERSAL STUDIOS JAPAN OFFICIAL HOTEL OF UNIVERSAL STUDIOS JAPAN

ユニバーサル・スタジオ・ジャパン オフィシャルホテル

ユニバーサルシティ

ザ シンギュラリ ホテル & スカイスパ アット ユニバーサル・スタジオ・ジャパン

6553-007

大阪手荷物配送

総合	★★★★☆ 85点
サービス	★★★☆☆ 80点
朝食	★★★☆☆ 80点
客室	★★★☆☆ 81点
大浴場	★★★☆☆ 83点

JRユニバーサルシティ駅直結のホテル。最上階の大浴場&展望露天風呂「スカイスパ」からは大阪湾の夜景や朝焼けが楽しめます。「スカイスパ」は館内着でOK! 寛ぎの時間を過ごせます。

◆総客室／390室 ◆2017年築
【1泊朝食】〈朝〉和洋バイキング／レストラン ※状況により食事内容・提供方法が変更になる場合があります。
イン 15:00 アウト 11:00 交通 JRユニバーサルシティ駅直結

P 有料 大浴場 洗浄器

早期割60 2,000円 早期割45 1,500円 早期割30 1,000円 連泊割 500円
※早期割60は4/5～5/17宿泊、早期割45は4/5～5/2宿泊、早期割30は4/5～5/17宿泊除く

おすすめポイント

\ 2つのプランからお選びいただけます /

A 「スーパー・ニンテンドー・ワールド™」エリア入場確約券付

※詳しくは P.4 をご覧ください。

基本代金におひとりおとな・こども(4歳以上)共+12,000円で
B 「ユニバーサル・エクスプレス・パス 4 ～ミニオン・ハチャメチャ・ライド～」付

●エースJTBラウンジご利用OK! ※詳しくは P.5 をご覧ください。

さらに! オプショナルプラン 「パワーアップバンド」をご購入いただけます! ※詳しくは P.4 をご覧ください。

1 ユニバーサル・スタジオ・ジャパンで大人気のスヌーピーがデザインされた、ザ シンギュラリ ホテル & スカイスパ アット ユニバーサル・スタジオ・ジャパン限定の
オリジナル・リストポーチを ご宿泊者全員にご用意!
(おひとり1つ／滞在中1回)
※添い寝のお子様は対象外です。
※デザインや内容は変更になる場合があります。
※色はお選びいただけません。

(イメージ)

お子様にうれしい♪
(お子様向けのおもてなしはP.7参照)

デラックスツイン
客室(一例)

デラックスツインのご案内

ダブルベッド150cm(幅)×2台+ソファベッド1台。

[5名様利用時]

※4～5名利用時でもベッドは3台となります。

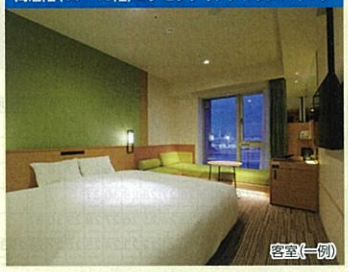
高層階(10～13階)エグゼクティブデラックスキング
客室(一例)

コーナーソファツイン
客室(一例)

エグゼクティブソファツイン
客室(一例)

※エグゼクティブソファツイン、デラックスツイン、コーナーソファツインはベッドを付けてハリウッドタイプとしてご用意できます(ソファベッド除く)。ご予約の際にお申し付けください。(事前申込要)[MS要]

こあがり

和とモダンを融合したフラットなソファ"こあがり"が全室にあります。広々としたソファでは脚を伸ばしてゆったりとくつろげます。

(一例)

※3名以上でご宿泊の場合、こあがりに専用の寝具をセットしていただきます。お休みまで、ソファとしてお部屋の空間を楽しんでいただくため、お休みの際はお客様ご自身で寝具をセットしご就寝ください。

ホテル14階 展望露天風呂付 大浴場"スカイスパ"ご利用OK!

営業時間/15:00～翌11:00
滞在中は何度でもご利用いただけます。

※宿泊者は料金不要でご利用いただけます。 ※サウナは2:00～6:00はご利用いただけません。 ※混雑状況により、入場制限を行う場合があります。混雑状況は、客室のテレビでご確認いただけます。 ※3歳以下のお子様同伴・おむつが取れていないお子様はご利用いただけません。

湯上がり処

スカイスパ(男性用)

■基本代金カレンダー(宿泊日基準)

	木	金	土	日	月	火	水	木	金	土	日	月	火	水	木	金	土	日	月	火	水	木	金	土	日	月	火	水	木	金	土	日	月	火	水	木
4月	1	2	3	4	5	6	7	8	9	10	11	12	13	14	15	16	17	18	19	20	21	22	23	24	25	26	27	28	29	30						
					A	A	A	A	A	E	A	A	A	A	A	B	E	A	A	A	A	A	B	E	A	A	A	A	C	C						
5月			1	2	3	4	5	6	7	8	9	10	11	12	13	14	15	16	17	18	19	20	21	22	23	24	25	26	27	28	29	30	31			
			H	J	J	F	A	A	A	D	A	A	A	A	A	B	E	A	A	A	A	A	B	E	A	A	A	A	A	B	E	A	A			
6月						1	2	3	4	5	6	7	8	9	10	11	12	13	14	15	16	17	18	19	20	21	22	23	24	25	26	27	28	29	30	
						A	A	A	A	E	A	A	A	A	A	A	E	A	A	A	A	A	A	E	A	A	A	A	A	A	E	A	A	A	A	A	
7月	1	2	3	4	5	6	7	8	9	10	11	12	13	14	15	16	17	18	19	20	21	22	23	24	25	26	27	28	29	30	31					
	A	B	D	A	A	A	A	A	B	E	A	A	A	A	A	C	E	B	B	B	B	H	H	G	F	F	F	F	F	G	G					
8月						1	2	3	4	5	6	7	8	9	10	11	12	13	14	15	16	17	18	19	20	21	22	23	24	25	26	27	28	29	30	31
						F	F	F	F	F	F	G	H	G	G	G	G	G	F	F	F	F	F	F	F	F	F	F	E	E	E	E	E	C	C	B
9月									1	2	3	4	5	6	7	8	9	10	11	12	13	14	15	16	17	18	19	20	21	22	23	24	25	26	27	28	29	30
									B	B	C	E	B	B	B	B	B	C	F	C	C	C	C	C	D	H	H	B	C	C	C	D	F	C	C	C	C	C

■基本代金 注 【宿泊】朝食付、A「スーパー・ニンテンドー・ワールド™」エリア入場確約券付、【JR】博多駅～新大阪駅発着(のぞみ・ひかり・こだま号)

おひとり:円				A	B	C	D	E	F	G	H	J
宿泊のみ おとな・こども	エグゼクティブソファツイン禁煙	3名1室		11,300	12,400	13,600	15,000	18,200	20,200	23,100	26,600	31,200
		2名1室		12,400	13,700	15,900	18,200	20,600	23,700	27,200	30,700	37,000
	デラックスツイン禁煙	5名1室		10,700	11,900	12,400	15,400	17,100	20,200	21,400	24,900	31,800
		4名1室		11,900	12,400	13,600	17,700	20,000	22,500	23,700	28,300	34,700
		3名1室		13,600	14,800	16,500	18,800	22,900	26,000	28,300	33,000	37,600
	コーナーソファツイン禁煙	3名1室		13,000	14,200	15,300	17,300	20,600	22,500	25,400	28,900	33,600
		2名1室		14,200	15,500	17,600	20,600	22,900	26,000	29,500	33,000	39,300
セットプラン おとな	エグゼクティブソファツイン禁煙	3名1室		34,700	35,800	37,000	38,400	41,600	43,600	46,500	50,000	54,600
		2名1室		35,800	37,100	39,300	41,600	44,000	47,100	50,600	54,100	60,400
	デラックスツイン禁煙	5名1室		34,100	35,300	35,800	38,800	40,500	43,600	44,800	48,300	55,200
		4名1室		35,300	35,800	37,000	41,100	43,400	45,900	47,100	51,700	58,100
		3名1室		37,000	38,200	39,900	42,200	46,300	49,400	51,700	56,400	61,000
	コーナーソファツイン禁煙	3名1室		36,400	37,600	38,700	40,700	44,000	45,900	48,800	52,300	57,000
		2名1室		37,600	38,900	41,000	44,000	46,300	49,400	52,900	56,400	62,700

【JR追加代金】4/29～5/5、8/6～16に乗車の場合は、追加代金が必要です。(P.18参照)
【セットプラン こども代金】セットプラン基本代金からおひとり−11,700円

■グレードアップ追加代金(基本代金に下記代金が追加されます。)(おとな・こども共)

おひとり:円			全宿泊日
高層階	10～13階 エグゼクティブデラックスキング	エグゼクティブソファツインの代金に	+1,000
	10～14階 エグゼクティブソファツイン		

※ B ユニバーサル・エクスプレス・パス 4 ～ミニオン・ハチャメチャ・ライド～付は基本代金におひとりおとな・こども(4歳以上)共+12,000円

※幼児には、エリア入場確約券・ユニバーサル・エクスプレス・パスは付きません。4歳以上の幼児(未就学児)は、Aプランは幼児用オプショナルプラン、Bプランはこども代金にてお申込ください。

注 基本代金にはユニバーサル・スタジオ・ジャパンのスタジオ・パス代金は含まれておりません。P.7のユニバーサル・スタジオ・ジャパンのスタジオ・パス代金を追加してください。

部屋タイプ				定員	お部屋の広さ	正ベッド(幅)	エキストラベッド(幅)	素材
エグゼクティブソファツイン		禁煙	[01]	2～3名	20.0㎡	110cm	(※) 80cm	01A
高層階	10～13階 エグゼクティブデラックスキング		[04]			220cm		04A
	10～14階 エグゼクティブソファツイン		[03]			110cm		03A
デラックスツイン			[02]	3～5名	28.0㎡	150cm		02A
コーナーソファツイン			[05]	2～3名	22.0㎡	110cm		05A

※全館禁煙です。(館内に喫煙スペースがあります。)
(※)3～5名1室の場合、ベッド1台はソファベッド利用となります。ソファベッド利用時の寝具はお客様自身でのベッドメイクとなります。
※高層階(10～13階)エグゼクティブデラックスキングは、3名利用時もダブルベッド1台とソファベッド1台となります。(添い寝は2名まで可能です)

幼児添い寝について 正ベッド1台につき添い寝のお子様は、おとな1名につき1名のみとなります。[添い寝人数MS要]

◆旅行代金は、基本代金にユニバーサル・スタジオ・ジャパン スタジオ・パス代金と各種差額代金を加減した金額となります。

販売店 [販1]●現地素材にて宿泊当日又は翌日の「スーパー・ニンテンドー・ワールド™」エリア入場確約券の利用時間を選択。 ●幼児(4歳～未就学児)は「スーパー・ニンテンドー・ワールド™」エリア入場確約券を必ず「幼児用プラン」にて予約要。詳細はP.4の販売店欄参照。 [販2]●現地素材にて宿泊当日又は翌日の「エクスプレス・パス」の利用時間を選択。 ●4歳以上の幼児(未就学児)は、必ず宿泊・現地素材共「小人A」にて予約。3歳以下の幼児は、「小人D」に人数を入力の上、現地素材は無償幼児にて手配。詳細はP.5の販売店欄参照。

セットプランの基本代金には、博多駅～新大阪駅発着のぞみ・ひかり・こだま号利用の代金が含まれています。JR利用プランの場合はP.18、航空機利用プランの場合はP.19の差額代金を加減してください。

スーパー・ニンテンドー・ワールド™ Aプラン 15ZT5W1-0(宿泊)、17ZT5W1-2(JR)・-1(航空機) ※受付締切日:3日前(航空機利用は7日前) [販1]、スーパー・ニンテンドー・ワールド™ Bプラン 15ZT5X1-0(宿泊)、17ZT5X1-2(JR)・-1(航空機) ※受付締切日:7日前 [販2]

UNIVERSAL STUDIOS JAPAN OFFICIAL HOTEL OF UNIVERSAL STUDIOS JAPAN

ユニバーサル・スタジオ・ジャパン オフィシャルホテル

ユニバーサルシティ

リーベルホテル アット ユニバーサル・スタジオ・ジャパン

6553-009

ラグジュアリーホテル Luxury

大阪手荷物配送

総合	★★★★☆ 89点
サービス	★★★★☆ 85点
朝食	★★★★☆ 87点
客室	★★★★☆ 86点
大浴場	★★★★★ 91点

リゾート気分も楽しめる都市型リゾートホテル。エリアで最も新しいオフィシャルホテルです。天然温泉を利用したSPAには露天風呂やサウナ、エステ(有料)も完備し、遊び疲れた体を癒すのにぴったり!

◆総客室／760室 ◆2019年築
【1泊朝食】〈朝〉洋食バイキング／レストラン ※状況により食事内容・提供方が変更になる場合があります。
イン 14:00 アウト 11:00※ラグジュアリーフロア12:00 交通 JR桜島駅→徒歩約1分

P 有料 大浴場 洗浄器

早期割60	早期割45	早期割30	連泊割
2,000円	1,500円	1,000円	1,000円

※早期割60は4/5～5/17宿泊、早期割45は4/5～5/2宿泊、早期割30は4/5～17宿泊除く
※スヌーピー・ハウス・ルーム、セサミストリート™・ビッグフェイス・ルームは対象外となります。

おすすめポイント

2つのプランからお選びいただけます

A 「スーパー・ニンテンドー・ワールド™」エリア入場確約券付

※詳しくは P.4 をご覧ください。

基本代金におひとりおとな・こども(4歳以上)共+12,000円で

B 「ユニバーサル・エクスプレス・パス 4 ～ミニオン・ハチャメチャ・ライド～」付

● エースJTBラウンジご利用OK! ※詳しくは P.5 をご覧ください。

さらに! オプショナルプラン 「パワーアップバンド」をご購入いただけます! ※詳しくは P.4 をご覧ください。

お子様にうれしい♪ (お子様向けのおもてなしはP.7参照)

1 ホテル3階天然温泉「スパ」のご利用OK!

地下約1,000mからくみ上げた天然温泉は露天風呂・サウナも併設!
多くの人がゆったりと旅の疲れを癒せます。
営業時間/14:00～24:00(最終入場23:30)・翌6:00～9:00(最終入場8:30)
●単純温泉(源泉100%、加水なし、加温、循環ろ過)
※宿泊者は料金不要・滞在中何度でもご利用いただけます。 ※営業時間は予告なく変更になる場合があります。 ※3歳以下のお子様はご利用いただけません。 ※10歳以上は男女別のご利用となります。 ※タトゥーのあるお客様はご利用いただけません。
設備 ●内風呂 ●ドライサウナ ●露天風呂 ●ミストサウナ(男性) ●炭酸泉(女性)

スパ(男性用)

2 スパ利用に便利なリーベルホテル アット ユニバーサル・スタジオ・ジャパンのオリジナル・ポーチをご用意!

(おひとり1つ/滞在中1回)
※添い寝のお子様は対象外です。
※デザインや内容は予告なく変更する場合があります。あらかじめご了承ください。

3 朝食を夕食バイキングに変更OK!

会場:3階ダイニング ブリックサイド ※貸切日等は除く。 営業時間:17:30～22:00(最終入店21:00)
おとなおひとり1,600円追加で、朝食を夕食バイキングに変更OK! こども追加料金不要!
(添い寝の4歳以上の未就学のお子様は現地にて通常料金1,500円をお支払いください。)
※特定日は追加代金が変更となる場合があります。お申込時にご確認ください。 ※差額は現地にてお支払いください。 ※営業時間は予告なく変更になる場合があります。 ※夕食は宿泊当日の振替えに限ります。 ※事前申込が必要です。[販3] ※状況により食事内容・提供方が変更になる場合があります。

4 加湿機能付空気清浄機を全室に完備!

ユニバーサル・スタジオ・ジャパン コラボレーション・ルーム

朝食を優先的にご案内

セサミストリート™・ビッグフェイス・ルーム

客室(一例)

超ビッグフェイスのエルモ&クッキーモンスターがお出迎え。セサミストリート™の楽しさ満載、ポップなアート空間で仲間とのおしゃべりだってはずんじゃう!

スヌーピー・ハウス・ルーム

客室(一例)

みんなが集まる Home Sweet Home。スヌーピーの大きなおうちのそばで、カラフルなステンドグラスに登場した仲間たちとピーナッツの世界に飛び込もう!

ラグジュアリーフロア

ラグジュアリーフロアのポイント

ラグジュアリーフロア モードツイン
客室(一例)

●ホテル最上階14階の宿泊者専用デッキご利用可能
●レイトチェックアウトOK! 通常11:00➡12:00
●専用レーンにて朝食優先案内
●混雑時、優先チェックインカウンターにてご案内
●滞在の記念にカードキーのお持ち帰りOK
●お部屋にエスプレッソマシンを設置
●パスローブをご用意

スーペリアツイン
客室(一例)

スペーシャスルーム グランド
客室(一例)

ユニバーサル・スタジオ・ストア(イメージ)

3階ベイテラス(夜景イメージ)

部屋タイプ				定員	お部屋の広さ	正ベッド(幅)	エキストラベッド(幅)	素材
スタンダード	ツイン	禁煙	[01]	2～3名	26.0㎡	110cm	110cm	01B
	ダブル		[02]	2名		160cm	—	02B
	コネクト		[03]	5～6名	26.0㎡×2	110cm	110cm	03B
スーペリアツイン			[04]	2～4名	33.0㎡			04B
スペーシャスルーム	ブライト		[06]	4～6名	63.0㎡	100cm	—	06B
	グランド		[07]					07B
ラグジュアリーフロア	グレイスツイン		[05]	2名	54.0㎡	140cm	—	05B
	モードツイン		[10]					10B
ユニバーサル・スタジオ・ジャパン コラボレーション・ルーム								
スヌーピー・ハウス・ルーム		禁煙	[08]	2～6名	66.0㎡	110cm	110cm	08B
セサミストリート™・ビッグフェイス・ルーム			[09]	2～5名	49.0㎡	2段ベッド100cm×4台	96cm	09B

※全館禁煙です。(館内に喫煙スペースがあります。) ※スペーシャスルーム ブライトは2段ベッドと正ベッド4台となります。
※お部屋の広さが33.0㎡以上の場合、バス・トイレがセパレートとなります。
※スタンダード(ツイン・ダブル・コネクト)ルームは、シャワーブースのみレインシャワー付(バスタブなし)となります。
幼児添い寝について ベッド1台につき添い寝のお子様は、おとな1名につき1名のみとなります。[添い寝人数MS要]

■基本代金カレンダー(宿泊日基準)

	木	金	土	日	月	火	水	木	金	土	日	月	火	水	木	金	土	日	月	火	水	木	金	土	日	月	火	水	木
4月	1 —	2 —	3 —	4 —	5 A	6 A	7 A	8 A	9 B	10 D	11 A	12 A	13 A	14 A	15 A	16 B	17 D	18 A	19 A	20 A	21 A	22 A	23 B	24 D	25 A	26 A	27 A	28 A	29 B	30 B
5月			1 H	2 J	3 J	4 F	5 A	6 A	7 A	8 D	9 A	10 A	11 A	12 A	13 A	14 B	15 D	16 A	17 A	18 A	19 A	20 A	21 B	22 D	23 A	24 A	25 A	26 A	27 A	28 D
6月						1 A	2 A	3 A	4 B	5 D	6 A	7 A	8 A	9 A	10 A	11 B	12 D	13 A	14 A	15 A	16 A	17 A	18 B	19 D	20 A	21 A	22 A	23 A	24 A	25 B
7月	1 A	2 B	3 D	4 A	5 A	6 A	7 A	8 A	9 B	10 D	11 A	12 A	13 A	14 A	15 A	16 B	17 D	18 A	19 A	20 A	21 B	22 H	23 H	24 H	25 E	26 E	27 E	28 E	29 E	30 E
8月				1 E	2 E	3 E	4 E	5 E	6 E	7 G	8 G	9 G	10 G	11 G	12 H	13 H	14 H	15 F	16 F	17 F	18 F	19 F	20 F	21 G	22 E	23 E	24 D	25 D	26 D	27 D
9月						1 A	2 A	3 B	4 D	5 B	6 B	7 B	8 B	9 B	10 C	11 E	12 B	13 B	14 B	15 B	16 B	17 C	18 H	19 H	20 B	21 B	22 B	23 C	24 C

■基本代金 注 【宿泊】朝食付、Aプラン「スーパー・ニンテンドー・ワールド™」エリア入場確約券付、【JR】博多駅～新大阪駅発着(のぞみ・ひかり・こだま号)

おひとり:円				A	B	C	D	E	F	G	H	J
宿泊のみ	おとな・こども	スタンダード ツイン禁煙	3名1室	11,500	13,800	14,400	17,900	19,200	21,000	23,900	26,200	32,000
			2名1室	12,600	14,900	16,100	20,700	22,700	24,500	27,900	30,300	37,200
		スタンダードダブル禁煙	2名1室									
		スタンダード コネクト禁煙	6名1室	11,500	13,800	14,400	17,900	19,200	21,000	23,900	26,200	32,000
			5名1室	11,900	14,200	15,100	19,000	20,600	22,400	25,500	27,800	34,100
		スーペリア ツイン禁煙	4名1室	10,900	13,200	13,800	17,300	18,700	20,400	23,300	25,600	30,300
			3名1室	12,000	14,400	14,900	18,400	20,400	22,100	25,000	27,400	33,200
			2名1室	13,200	15,500	16,700	21,300	23,900	25,600	29,100	31,400	38,400
		スペーシャスルーム ブライト禁煙／グランド禁煙	6名1室	13,800	16,100		20,200	21,600	23,300	26,200	28,500	33,200
			5名1室	14,900	17,200	17,800	21,300	22,700	24,500	27,300	29,700	34,300
			4名1室	16,700	19,000	19,600	23,100	24,500	26,200	29,100	31,400	36,000
		ラグジュアリーフロア グレイスツイン禁煙／モードツイン禁煙	2名1室	20,100	22,500	23,600	28,300	30,800	32,600	36,000	38,400	45,300
		スヌーピー・ハウス・ルーム禁煙	6名1室	19,600	21,900	22,500	25,900	27,300	29,100	32,000	34,300	38,900
			5名1室	20,700	23,000	23,600	27,100	28,500	30,200	33,100	35,500	40,100
			4名1室	21,300	23,600	24,200	27,700	29,100	30,800	33,700	36,000	40,700
			3名1室	26,500	28,800	29,400	32,900	34,300	36,000	38,900	41,300	45,900
			2名1室	32,900	35,200	35,800	39,300	40,700	42,400	45,300	47,600	52,200
		セサミストリート™・ビッグフェイス・ルーム禁煙	5名1室	16,700	19,000	19,600	23,100	24,500	26,200	29,100	31,400	36,000
			4名1室	17,800	20,100	20,700	24,200	25,600	27,300	30,200	32,600	37,200
			3名1室	20,700	23,000	23,600	27,100	28,500	30,200	33,100	35,500	40,100
			2名1室	24,200	26,500	27,100	30,600	32,000	33,700	36,600	38,900	43,600
セットプラン	おとな	スタンダード ツイン禁煙	3名1室	34,900	37,200	37,800	41,300	42,600	44,400	47,300	49,600	55,400
			2名1室	36,000	38,300	39,500	44,100	46,100	47,900	51,300	53,700	60,600
		スタンダードダブル禁煙	2名1室									
		スタンダード コネクト禁煙	6名1室	34,900	37,200	37,800	41,300	42,600	44,400	47,300	49,600	55,400
			5名1室	35,300	37,600	38,500	42,400	44,000	45,800	48,900	51,200	57,500
		スーペリア ツイン禁煙	4名1室	34,300	36,600	37,200	40,700	42,100	43,800	46,700	49,000	53,700
			3名1室	35,400	37,800	38,300	41,800	43,800	45,500	48,400	50,800	56,600
			2名1室	36,600	38,900	40,100	44,700	47,300	49,000	52,500	54,800	61,800
		スペーシャスルーム ブライト禁煙／グランド禁煙	6名1室	37,200	39,500		43,600	45,000	46,700	49,600	51,900	56,600
			5名1室	38,300	40,600	41,200	44,700	46,100	47,900	50,700	53,100	57,700
			4名1室	40,100	42,400	43,000	46,500	47,900	49,600	52,500	54,800	59,400
		ラグジュアリーフロア グレイスツイン禁煙／モードツイン禁煙	2名1室	43,500	45,900	47,000	51,700	54,200	56,000	59,400	61,800	68,700
		スヌーピー・ハウス・ルーム禁煙	6名1室	43,000	45,300	45,900	49,300	50,700	52,500	55,400	57,700	62,300
			5名1室	44,100	46,400	47,000	50,500	51,900	53,600	56,500	58,900	63,500
			4名1室	44,700	47,000	47,600	51,100	52,500	54,200	57,100	59,400	64,100
			3名1室	49,900	52,200	52,800	56,300	57,700	59,400	62,300	64,700	69,300
			2名1室	56,300	58,600	59,200	62,700	64,100	65,800	68,700	71,000	75,600
		セサミストリート™・ビッグフェイス・ルーム禁煙	5名1室	40,100	42,400	43,000	46,500	47,900	49,600	52,500	54,800	59,400
			4名1室	41,200	43,500	44,100	47,600	49,000	50,700	53,600	56,000	60,600
			3名1室	44,100	46,400	47,000	50,500	51,900	53,600	56,500	58,900	63,500
			2名1室	47,600	49,900	50,500	54,000	55,400	57,100	60,000	62,300	67,000

【JR追加代金】4/29～5/5、8/6～16に乗車の場合は、追加代金が必要です。(P.18参照)
【セットプラン こども代金】セットプラン基本代金からおひとり−11,700円

※ Bユニバーサル・エクスプレス・パス 4 ～ミニオン・ハチャメチャ・ライド～付は基本代金におひとりおとな・こども(4歳以上)共+12,000円

※幼児には、エリア入場確約券・ユニバーサル・エクスプレス・パスは付きません。4歳以上の幼児(未就学児)は、Aプランは幼児用オプショナルプラン、Bプランはこども代金にてお申込ください。

注 基本代金にはユニバーサル・スタジオ・ジャパンのスタジオ・パス代金は含まれておりません。P.7のユニバーサル・スタジオ・ジャパンのスタジオ・パス代金を追加してください。

おすすめポイント は旅行代金に含まれます。特に記載のない限り各項目滞在中1回(連泊でも1回のみ)となります。

販売店 [販1]●現地素材にて宿泊当日又は翌日の「スーパー・ニンテンドー・ワールド™」エリア入場確約券の利用時間を選択。 ●幼児(4歳～未就学児)は「スーパー・ニンテンドー・ワールド™」エリア入場確約券を必ず「幼児用プラン」にて予約要。詳細はP.4の販売店欄参照。 [販2]●現地素材にて宿泊当日又は翌日の「エクスプレス・パス」の利用時間を選択。 ●4歳以上の幼児(未就学児)は、必ず宿泊・現地素材共「小人A」にて予約。3歳以下の幼児は、「小人D」に人数を入力の上、現地素材は無償幼児にて手配。詳細はP.5の販売店欄参照。 [販3]TELにて予約後、MS要(添い寝幼児ありの場合、人数もMS要)。

交通・宿泊のご案内

片道JR利用＋片道航空機利用の組合せはできません

JR利用プラン

※九州域内7県以外の販売店では、宿泊プランのみの取り扱いとなり、JR利用プランはお取り扱いできません。

最大13泊14日までOK

旅行代金の計算方法：旅行代金 ＝ 各ページ掲載基本代金 ＋ 1 列車・発着駅・乗車日別差額代金 ＋ 2 往路到着駅・復路出発駅組合せプラン ＋ 3 グリーン車利用追加代金 ＋ 各種差額代金 ＋ ユニバーサル・スタジオ・ジャパンチケット代金

各ホテルの基本代金表のセットプランには、【博多(福岡市内)発着〈のぞみ・ひかり・こだま号〉・普通車指定席の往復】の代金を掲載しています。また、設定されている往路到着駅・復路出発駅については下記行程表をご覧ください。

■JR利用プランの発着駅が選べます。

例)往路「博多駅→新大阪駅」、復路「新神戸駅→小倉駅」等の組合せが可能です。
※往路出発駅、復路到着駅は同一県内駅のご利用に限ります。
※往路到着駅もしくは復路出発駅のどちらかは新大阪駅となります。
※往路到着駅、復路出発駅の組合せプランの差額代金については下記2をご覧ください。

- ●2名以上で同一区間・同一列車・同一設備でのご利用に限ります。同行者の取消により1名のみの参加となり、催行条件を満たしていない場合は参加者全員が取消扱となり所定の取消料がかかりますのでご了承ください。
- ●Ⓐプランは出発日の3日前まで、Ⓑプランは出発日の7日前までにお申込ください。但し、電話申込など通信販売又はJR取次店においてはお申込期限が異なります。※JRは必ず往復でご利用ください。
- ●特に記載のない限り普通車指定席の利用となります。但し、募集型企画旅行用の運賃・料金を適用しているため途中乗車、一部指定駅を除く途中下車の不可、乗車変更の制限等、ご利用に際して一部制約があります。
- ●指定席の確定は、ご乗車の1ヶ月前以降となります。
- ●旅行商品上、ご利用可能な座席数に限りがありますので、一般座席が空席であっても当商品では満席となる場合があります。
- ●宿泊プランを利用して、JR利用プランにてご宿泊の方と同室利用の現地合流も可能です。但し、JR利用が2名以上の場合に限ります。
- ●凡例 ━━ JR　各自お客様負担（現地お客様負担）

■九州新幹線に関するご案内

- ●「山陽九州直通新幹線」とは、九州⇔山陽エリア（厚狭～新大阪）を直通運転する列車を指します。
- ●「九州完結新幹線」とは、九州内発着限定の列車を指します（一部、新下関駅終着・始発の列車を含みます）。

■九州新幹線列車番号区分

	列車番号
山陽九州直通新幹線	さくら(405号・410号、500番台)、みずほ(全列車)
九州完結新幹線	さくら(300・400番台 ※405号・410号を除く)、つばめ(全列車)

2021年1月現在。列車番号等は変更になる場合があります。

往路

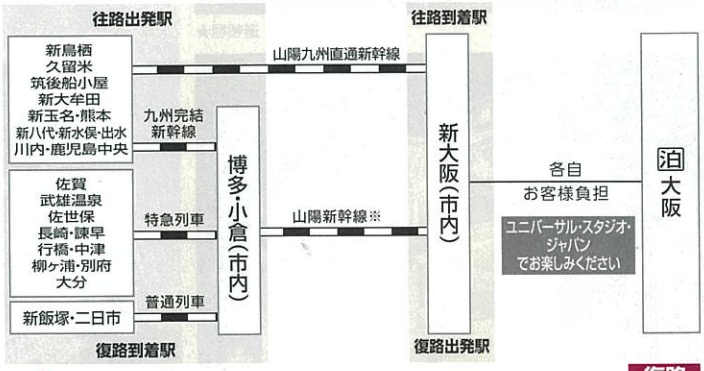

復路

- ●九州各地発着で乗換が必要な場合、博多駅での乗換となります（行橋・中津・柳ヶ浦・別府・大分発着は小倉乗換）。
- ●本州内のぞみ・ひかり・こだま号利用の場合、九州各地駅～博多駅間の新幹線利用は、九州内完結新幹線のみの利用となります。

※山陽新幹線とは博多駅⇔新大阪駅間を運行するのぞみ・ひかり・こだま・みずほ・さくら号の全列車を指します。

1 列車・発着駅・乗車日別差額代金（片道）

JR利用列車・発着駅により、乗車日毎の各コースの博多発着の基本代金に、下記の代金が加減されます。(おひとりおとな) **こども(小学生)及びちびっこJRプランはおとなの半額です。** (単位:円)

本州内利用列車	発着駅／乗車日	九州内普通列車利用		九州内特急列車利用							九州新幹線利用						
		博多(福岡市内)・二日市・新飯塚	小倉(北九州市内)	行橋	中津・柳ヶ浦	別府	大分	佐賀・武雄温泉	佐世保・諫早	長崎	久留米・新鳥栖	筑後船小屋	新玉名・新大牟田	熊本・新八代	新水俣	川内・出水	鹿児島中央
のぞみ・ひかり こだま	下記以外	差額代金なし	−700	400	1,100	1,600	1,800	1,200	2,000	2,400	800	1,100	1,800	2,600	3,700	4,300	5,100
みずほ・さくら	下記以外	2,600	1,800	3,100	3,900	4,500	4,800	4,100	5,100	5,600	3,600	3,700	3,500	4,700	5,700	6,700	7,600
全列車	4/29~5/5 8/6~16	4,500	3,600	5,100	6,000	6,700	7,100	6,200	7,400	7,900	5,700	6,100	7,000	8,100	9,600	10,500	11,500

2 往路到着駅・復路出発駅組合せプラン（片道）

●ご宿泊地からご利用駅までの移動はお客様ご負担となります。

(おひとりおとな) **こども(小学生)及びちびっこJRプランはおとなの半額です。** (単位:円)

宿泊エリア＼着発駅	京都	新神戸
大阪	600	−200

●本州内みずほ・さくら号利用の場合、京都駅ご利用が可能なのは新玉名・熊本・新八代・新水俣・出水・川内・鹿児島中央駅発着に限ります。新大阪駅にて東海道新幹線へ乗換ください。新大阪駅⇔京都駅間は東海道新幹線自由席のご利用限定となります。新大阪駅での途中下車はできません。
「のぞみ」ご利用の場合は山陽新幹線、博多・小倉駅⇔京都駅間の指定席がご利用いただけます。

3 グリーン車利用追加代金（片道）

- ●片道でもご利用いただけます。
- ●往路又は復路において、のぞみ号全区間又は山陽九州直通新幹線全区間グリーン車のご乗車に限ります。
- ●九州完結新幹線及びひかり号・こだま号及び特急列車のグリーン車利用の設定はありません。

(おひとりおとな) **こども(小学生)及びちびっこJRプランはおとなと同額です。** (単位:円)

利用列車		のぞみ号		みずほ号・さくら号(山陽九州直通新幹線)				
利用駅		博多	小倉	博多	小倉	新鳥栖～新玉名	熊本～新水俣	出水～鹿児島中央
新大阪	下記以外	2,000		5,500	4,500	6,500	7,000	8,000
新大阪	4/29~5/5、8/6~16	6,000	5,000	6,000	5,000	7,000	8,000	9,000
新神戸	下記以外	2,000		4,500		5,500	6,000	7,000
新神戸	4/29~5/5、8/6~16	5,000		5,000		6,000	7,000	8,000
京都	下記以外	4,500	3,500	—		6,500※1※2	7,000※2	8,000※2
京都	4/29~5/5、8/6~16	6,000	5,000	—		7,000※1※2	8,000※2	9,000※2

※1 新鳥栖～新大牟田駅発着はご利用いただけません。
※2 新大阪⇔京都駅間は東海道新幹線自由席のご利用となります。

ちびっこJRプラン

対象:6歳以下の未就学児
(申込締切日:1日前)[販1]

新幹線の座席は確保されているので移動中はゆったりラクラク!
ベッドはパパ・ママと添い寝で安心!

募集型企画旅行　単品不可　取消料A ※1泊2日プラン　取消料B ※2泊目以降宿泊プラン　㊙1種

6歳以下(未就学児)のお子様でも下記代金で往復JR指定席のご利用が可能です。

1泊2日基本代金	2泊目以降宿泊プラン
おひとり(博多～新大阪／のぞみ・ひかり・こだま号利用) 11,800円	1泊につきおひとり 100円

※㊙プランをご希望の場合は対象外となります。　※早期申込割引・連泊割引は対象外となります。
※JR利用列車・発着駅・乗車日による差額代金及びグリーン車差額代金は別途必要となります。(こども代金適用)。
※ご利用は6歳以下の未就学児に限ります。　※片道のみのご利用はできません。
※1室につき2名様以上(おとな1名を含む)のグループに同伴の場合適用となります。
※同伴の方と添い寝となりますので、ベッド(寝具)が手狭となりますが予めご了承ください。
※ホテルのおすすめポイント及びその他のポイント類は提供されません。

■特大荷物持ち込みのご案内■
東海道・山陽・九州新幹線に3辺の合計が160cmを超える荷物(以下、「特大荷物」)を車内に持ち込む場合は、事前に特大荷物スペースつき座席の予約が必要ですので、旅行申込時に販売店係員にお申し出ください(予約料は無料ですが、席数には限りがあります)。3辺の合計が250cmを超える荷物はお持ち込みいただけません。また、事前予約せずに「特大荷物」をお持ち込みされた場合、車内で手数料(1,000円・税込)をお支払いいただく必要がありますので、なるべく荷物は小分けにしていただくようお願いいたします。なお、自由席(一部区間自由席を含む)をご利用の場合、「特大荷物」はお持ち込みいただけません。お持ち込みされる場合、別途所定の運賃・料金が必要です。ご不明な点は、販売店係員にお問い合わせください。「特大荷物」の持ち込みに関する詳細は、JR東海・JR西日本・JR九州のHPをご覧ください。

宿泊プラン

旅行代金の計算方法：旅行代金 ＝ 各ページ掲載基本代金 ＋ 各種差額代金 ＋ ユニバーサル・スタジオ・ジャパンチケット代金

※往復の交通は付いていません。※往復の運輸機関の運賃・料金は含まれていません。　※追加宿泊の場合は、宿泊のみをご利用ください。
(例) 1日目 自宅又は前泊箇所……(お客様負担)……宿泊箇所　2日目 宿泊箇所……(お客様負担)……自宅又は後泊箇所

販売店 ■GNoはI-web国内エース商品「JR(契)・船車券」、「GNo検索システム」参照
[販1]ランドは小D、㊙は小人で手配、AP組合せは小人でNo登録。別途現地OP:17G5000-0(1泊2日基本)、17G5000-1(2泊目以降宿泊)にて「小人」で追加泊数分手配要。

交通のご案内

航空機利用プラン 最大13泊14日までOK

※福岡空港発着の設定はありません。

往路
大分・長崎・熊本・宮崎 鹿児島空港 → 航空機（普通席） → 伊丹空港 ― 各自 お客様負担 ― 泊 大阪
ユニバーサル・スタジオ・ジャパンでお楽しみください
復路

旅行代金の計算方法：旅行代金 ＝ 各ページ掲載基本代金 ＋ 1 搭乗日による差額代金表 ＋ 2 幼児旅行代金 ＋ 各種差額代金 ＋ ユニバーサル・スタジオ・ジャパン チケット代金

1 搭乗日による差額代金表

搭乗日・利用空港・利用便により差額代金が必要です。

[おひとりおとな/普通席/片道/単位:円]
※（　）内はこども(6～11歳)の代金です。

JAL 大分・長崎・熊本・宮崎・鹿児島空港⇒伊丹空港（往路）

出発空港	便名	右記以外 日～金	右記以外 土	8/1～5	9/22 9/24	4/30 7/21 9/17 9/23	8/10～8/13	7/24 8/6 9/19・25 9/26	4/29 5/2～5 8/9・16 9/20	5/1 9/18	7/22・23 7/25 8/7・8 8/14・15
大分	2362便	400 (6,250)	1,600 (7,450)	4,900 (9,450)	7,400 (9,450)	8,400 (9,450)	12,700 (9,450)	10,900 (9,450)	11,700 (9,450)	15,400 (9,450)	16,700 (9,450)
	2364・2366便	400 (6,250)	400 (6,250)	3,700 (9,450)	7,400 (9,450)	8,400 (9,450)	12,700 (9,450)	10,900 (9,450)	12,400 (9,450)	14,000 (9,450)	16,900 (9,450)
長崎	2372便	1,900 (7,750)	3,100 (8,950)	5,500 (11,350)	6,700 (12,550)	9,700 (13,950)	16,900 (13,950)	13,400 (13,950)	20,700 (13,950)	24,300 (13,950)	25,700 (13,950)
	2374・2376・2378便	1,900 (7,750)	1,900 (7,750)	4,300 (10,150)	6,700 (12,550)	9,700 (13,950)	16,900 (13,950)	13,400 (13,950)	21,300 (13,950)	22,200 (13,950)	25,700 (13,950)
熊本	2382便	1,800 (7,650)	3,000 (8,850)	4,200 (10,050)	7,100 (12,350)	8,700 (12,350)	8,600 (12,350)	9,800 (12,350)	15,300 (12,350)	18,000 (12,350)	19,300 (12,350)
	2386・2392便	1,800 (7,650)	1,700 (7,550)	4,200 (10,050)	7,100 (12,350)	8,700 (12,350)	8,600 (12,350)	9,800 (12,350)	15,300 (12,350)	18,000 (12,350)	19,300 (12,350)
宮崎	2432・2434・2438・2442便	2,500 (8,350)	2,500 (8,350)	2,500 (8,350)	8,600 (12,350)	12,700 (12,350)	18,100 (12,350)	14,400 (12,350)	17,800 (12,350)	19,700 (12,350)	22,700 (12,350)
	2430便	4,000 (9,850)	5,200 (11,050)	2,500 (8,350)	8,300 (12,350)	5,400 (11,250)	2,500 (8,350)	5,900 (11,750)	6,600 (12,350)	12,800 (12,350)	2,600 (8,450)
鹿児島	2400・2402・2404・2406便	2,800 (8,650)	4,000 (9,850)	8,400 (14,250)	7,100 (12,950)	10,300 (14,650)	11,300 (14,650)	10,900 (14,650)	21,700 (14,650)	25,700 (14,650)	25,800 (14,650)
	2410・2412・2414便	2,800 (8,650)	2,800 (8,650)	8,400 (14,250)	7,500 (13,350)	11,000 (14,650)	11,300 (14,650)	13,100 (14,650)	22,500 (14,650)	22,400 (14,650)	25,800 (14,650)

JAL 伊丹空港⇒大分・長崎・熊本・宮崎・鹿児島空港（復路）

到着空港	便名	右記以外 月～土	右記以外 日	8/2～5	8/1	7/21 9/17 9/22 9/24	4/30 5/3 9/19・23 9/25・26	7/24 8/16	5/4 8/6 8/10 8/13	4/29 5/1・2 8/9 8/11 8/12	5/5、7/22 7/23・25 8/7・8 8/14・15 9/18・20
大分	2361・2365便	400 (6,250)	400 (6,250)	3,700 (9,450)	3,700 (9,450)	7,700 (9,450)	9,400 (9,450)	11,400 (9,450)	12,100 (9,450)	13,500 (9,450)	16,200 (9,450)
	2367便	400 (6,250)	1,600 (7,450)	4,900 (9,450)	4,900 (9,450)	7,700 (9,450)	9,400 (9,450)	11,400 (9,450)	12,100 (9,450)	13,100 (9,450)	16,100 (9,450)
長崎	2371・2373・2375便	1,700 (7,550)	1,700 (7,550)	4,200 (10,050)	4,200 (10,050)	7,600 (13,450)	10,900 (13,950)	13,600 (13,950)	18,500 (13,950)	20,400 (13,950)	24,700 (13,950)
	2377便	1,700 (7,550)	3,200 (9,050)	5,400 (11,250)	5,400 (11,250)	7,600 (13,450)	10,900 (13,950)	13,600 (13,950)	18,500 (13,950)	20,100 (13,950)	24,800 (13,950)
熊本	2383・2385便	1,800 (7,650)	1,700 (7,550)	4,200 (10,050)	4,200 (10,050)	7,100 (12,350)	10,000 (12,350)	8,900 (12,350)	11,200 (12,350)	14,800 (12,350)	21,300 (12,350)
	2389便	1,800 (7,650)	3,000 (8,850)	4,200 (10,050)	5,400 (11,250)	7,100 (12,350)	10,000 (12,350)	8,900 (12,350)	11,200 (12,350)	14,300 (12,350)	21,000 (12,350)
宮崎	2431・2433・2437・2441便	2,500 (8,350)	2,500 (8,350)	2,500 (8,350)	2,500 (8,350)	11,400 (12,350)	12,400 (12,350)	14,900 (12,350)	16,700 (12,350)	19,600 (12,350)	21,900 (12,350)
	2443便	2,500 (8,350)	2,500 (8,350)	2,500 (8,350)	2,500 (8,350)	11,400 (12,350)	12,400 (12,350)	14,900 (12,350)	16,700 (12,350)	19,300 (12,350)	22,000 (12,350)
鹿児島	2401・2403・2407便	2,800 (8,650)	2,800 (8,650)	8,400 (14,250)	8,400 (14,250)	7,400 (13,250)	9,800 (14,650)	9,900 (14,650)	14,400 (14,650)	22,100 (14,650)	25,300 (14,650)
	2409・2411・2415・2419便	2,800 (8,650)	4,000 (9,850)	8,400 (14,250)	9,600 (14,650)	7,400 (13,250)	9,800 (14,650)	9,900 (14,650)	14,400 (14,650)	21,600 (14,650)	25,600 (14,650)

ANA 大分・長崎・熊本・宮崎・鹿児島空港⇒伊丹空港（往路）

出発空港	便名	右記以外	9/22 9/24	8/1～5 9/17	9/19 9/23 9/25 9/26	8/11 8/12	8/13	4/30 7/24 8/6・10 8/16	7/22 7/23 7/25	4/29 5/1～5 8/8・9 8/14 9/18・20	8/7・15
大分	全便	400 (6,250)	7,400 (9,450)	3,400 (9,250)	11,500 (9,450)	13,200 (9,450)	13,200 (9,450)	7,800 (9,450)	400 (6,250)	12,600 (9,450)	18,400 (9,450)
長崎	全便	1,700 (7,550)	6,600 (12,450)	4,800 (10,650)	12,300 (13,950)	16,600 (13,950)	24,300 (13,950)	15,300 (13,950)	24,300 (13,950)	24,300 (13,950)	23,900 (13,950)
熊本	全便	1,800 (7,650)	7,100 (12,350)	4,700 (10,550)	10,500 (12,350)	8,600 (12,350)	8,600 (12,350)	9,000 (12,350)	19,300 (12,350)	19,300 (12,350)	19,300 (12,350)
宮崎	全便	2,500 (8,350)	8,600 (12,350)	8,600 (12,350)	13,400 (12,350)	21,200 (12,350)	15,000 (12,350)	14,300 (12,350)	21,500 (12,350)	21,500 (12,350)	24,200 (12,350)
鹿児島	全便	2,800 (8,650)	7,100 (12,950)	8,400 (14,250)	9,800 (14,650)	10,700 (14,650)	11,900 (14,650)	13,000 (14,650)	23,700 (14,650)	23,700 (14,650)	28,700 (14,650)

ANA 伊丹空港⇒大分・長崎・熊本・宮崎・鹿児島空港（復路）

到着空港	便名	右記以外	9/22 9/24	8/1～5 9/17	4/30 5/3 9/19・25 9/26	5/4 7/24 8/16 9/23	8/10 8/13	8/6	8/9 8/11 8/12 9/18 9/20	4/29 5/1・2・5 7/22・23 7/25 8/8・14	8/7・15
大分	全便	400 (6,250)	7,400 (9,450)	4,300 (9,450)	8,700 (9,450)	12,100 (9,450)	12,200 (9,450)	11,300 (9,450)	13,100 (9,450)	14,300 (9,450)	18,400 (9,450)
長崎	全便	1,700 (7,550)	6,600 (12,450)	4,900 (10,750)	10,500 (13,950)	15,200 (13,950)	16,800 (13,950)	19,300 (13,950)	19,900 (13,950)	22,800 (13,950)	27,300 (13,950)
熊本	全便	1,800 (7,650)	1,700 (7,550)	4,700 (10,550)	6,800 (12,350)	9,400 (12,350)	8,100 (12,350)	10,700 (12,350)	13,600 (12,350)	18,800 (12,350)	24,200 (12,350)
宮崎	全便	2,600 (8,450)	8,600 (12,350)	8,600 (12,350)	12,100 (12,350)	17,400 (12,350)	15,000 (12,350)	17,900 (12,350)	19,400 (12,350)	18,900 (12,350)	24,200 (12,350)
鹿児島	全便	2,800 (8,650)	6,700 (12,550)	8,400 (14,250)	9,600 (14,650)	10,200 (14,650)	15,400 (14,650)	16,800 (14,650)	21,400 (14,650)	23,100 (14,650)	28,700 (14,650)

販売店 Sナンバー

区間＼航空会社	JAL 普通	JAL クラスJ	ANA 普通	ANA プレミアムクラス
大分	S8057-0	ー	S8152-4	ー
長崎	S8052-0	S8052-8	S8153-4	S8153-8
熊本	S8056-0	ー	S8154-4	S8154-8
宮崎	S8058-0	S8058-8	S8155-4	S8155-8
鹿児島	S8055-0	S8055-8	S8156-4	S8156-8

2 幼児（3～5歳）旅行代金（おひとり/片道/単位:円/搭乗日基準）[販1]

※往路2歳、復路3歳の場合は、往路復路共に幼児旅行代金が適用となります。[販2]

JAL・ANA	右記以外	4/29～5/5	8/1～6	7/22～25 8/7～16
大分=伊丹	12,000	14,000	15,500	15,500
長崎・熊本=伊丹	13,500	17,500	16,000	19,000
宮崎・鹿児島=伊丹	14,500	18,000	17,000	19,500

※上記1差額代金の加減は不要です。早期割60・45・30・連泊割は適用できません。
※幼児旅行代金がこどもの旅行代金を上回る場合、こども旅行代金を適用します。（こども旅行代金とは、基本代金に交通費差額・宿泊代金差額・各種割引料金を加減算した旅行代金をいいます。）

JAPAN AIRLINES
JAL便ご利用なら
ツアー予約と同時にお申し込みいただけます。
ゆとりの[クラス J]
追加代金 1区間（片道）+2,000円（おとな、こども、幼児同額。消費税を含みます。）
●2021年9月30日(木)ご搭乗分まで利用可。詳しくは係員にお問合せください。

ボーイング787、エアバスA350座席イメージ

ANAプレミアムクラス利用OK!
プレミアムクラスご利用のお様は通常の搭乗マイルに加えてさらに区間マイルの50%を加算いたします。
[プレミアムクラス]（長崎・熊本・宮崎・鹿児島⇔伊丹） 6,000円（おとな・こども・幼児共）
※料金には消費税を含みます。

復路航空機欠航補償〈当パンフレット掲載の航空機付全プラン対象〉
復路の利用予定航空便が濃霧・台風・ストライキなどの偶然な事由（地震・噴火又はこれらによる津波は除く）により欠航し、宿泊施設に予定外の宿泊費を支払った場合、JTBがおひとり1万円を上限に補償します。
※本補償は「エースJTB国内航空機欠航補償制度」の概要をご説明したものであり、実際の補償金のお支払いの可否は当該補償制度に基づきJTBが決定いたします。詳しくは販売店係員へお問合せください。 販売店 I-web国内 エース商品「取消料免除・台風・欠航補償」参照。

ご案内
●2021年1月1日現在の4月以降の運航予定ダイヤを記載しております。 ●ご予約便の変更はできません。また、プランによってはご利用いただけない便があります。 ●ダイヤ変更に伴い、便名・フライトスケジュールが変更になる場合があります。必ず最新ダイヤをご確認ください。 ●機内持ち込み・預け入れ手荷物には制限があります。詳しくは各航空会社ホームページ等をご確認ください。 ●航空機の座席はグループ・カップルの方でも座席が離れる場合があります。一部のお客様でご利用できない席があります。 ●乗り遅れ等による代替交通費用はお客様負担となり、航空運賃の払戻しはできません。また、代替交通手段についてもお客様ご自身での手配となります。 ●当社の利用航空会社はJAL・ANAのいずれかになります（適用運賃はIIT）。 ●受付締切日は、特に記載のない限り、ご旅行出発日の前日から起算して7日前です。（7日前が店舗休業日となる場合は、その前の営業日が締切となります。） ●適用運賃は個人包括旅行割引運賃又は包括旅行割引運賃となり、ご利用制限があります。 ●宿泊プランを利用して、航空機利用プランにてご宿泊の方と同室利用の現地合流も可能です。 ●事前座席指定をされるとJALは「タッチ&ゴー」サービス・ANAは「Skip」サービスがご利用いただけます。 ●旅客取扱施設利用料は、旅行代金に含まれております。 ●当日やむを得ない理由（天候など不可抗力、その他）によりご予約いただいた便名および出発時刻が変更となった場合でも、フライト差額の払い戻しはありません。 ●JALマイレージバンク会員でJAL便のご利用、ANAマイレージクラブ会員でANA便ご利用の場合に限りマイルがたまります。積算マイルは区間マイルの約50%がカウントされます。（2021年1月現在） ●ANA便の中には一部IBEXの機材及び乗務員にて運航する便があります。

JAL=日本航空・ジェイ・エア　ANA=全日空

販売店 ●臨時便・スケジュール変更・運休等、詳細はI-web国内エース商品「航空IIT・IT5」参照。 [販1]幼児(3～5歳)もIITにて予約。ランドは小Dにて入力。 [販2]往路復路共に3歳で手配。 [販3]「JALラウンジ利用券」は現地オプションより必ず事前予約要(利用日で予約)。プランコード 15GT501-0　単品不可。往復の便名をMS要。エース整理票[A]出力あり。BOX No.41549。

必ずお読みください

下記事項及び各プランの掲載内容を必ずご確認ください。
※下記はJTB商品共通のご案内となります。当パンフレットに記載のない項目も含まれますので、予めご了承ください。

■当パンフレットに記載のプランは全て 個人型プラン です。

添乗員・現地係員は同行しません。ご旅行に必要な最終旅程表・エース整理票類をお渡ししますので、旅行中の手続きはお客様ご自身で行ってください。

基本代金にはユニバーサル・スタジオ・ジャパン スタジオ・パス代金は含まれません。お申込と同時にスタジオ・パスのご購入が必要となります。

●旅行代金は基本代金にユニバーサル・スタジオ・ジャパン スタジオ・パス代金と各種差額代金（追加代金、加減代金、差額代金）を加減した金額になります。　●最少催行人員：各宿泊プランに記載の人員（おとな）が最少催行人員となります。（最少受付人員:おとな1名以上を含むお部屋のご利用人員となります。[幼児は人数に含まれません]）併せて交通のご案内ページもご確認ください。※1室おとな1名＋こども1名でお申込の場合のこども旅行代金は、宿泊のみではおとなと同額となります。交通付プランの場合は販売店係員にお問合せください。　※お客様都合による取消で最少受付人員未満となる場合は全員取消、又は権利放棄（最少受付人員分は払戻しなし）でお受けできる場合もあります。販売店係員にお問合せください。　●旅行代金：出発日、ご利用人数、日程、食事条件により異なります。　※交通付プランの表示代金は、出発日に宿泊される場合の旅行代金です。出発日と宿泊日が異なる場合は、旅行代金が変わることがあります。販売店係員にお問合せください。　※カレンダー内色付き又はアルファベット記載の日がプランの出発日です。　●食事条件は旅行代金の中に含まれている食事を表示しています。　※旅館の朝食は「バイキング」と記載がない場合はセットメニューでのご用意となります。　●「休前日＝祝祭日の前日と土曜日」「休日＝休前日以外の日曜日と祝祭日」「平日＝休前日・休日以外の月～金曜日」「平休日＝平日と休日」を意味します。　●各宿泊施設欄記載のエースJTBのお約束・おすすめポイント等は旅行代金に含まれます。但し、ご利用にならない場合でも返金はありません。また、特に記載のない限り滞在中おひとり1回（連泊でも1回のみ）となります。内容がアルコール類の場合、未成年のお客様は対象外となります。　●滞在期間中とは、チェックイン後～チェックアウト迄の間を指します。　●ご旅行中に、お客様の都合で使用されなかった切符やクーポン券類の払戻しは一切できませんので、予めご了承ください。　●行程の凡例 航空機(普通席) 航空機、▬▬▬ JR、┼┼┼┼ 鉄道(JR以外)、…… 徒歩、═══ バス・タクシー・ハイヤー・レンタカー、〜〜〜 船、⌃⌄⌃⌄ ケーブルカー・ロープウェイ・リフト、各自 お客様負担 現地お客様負担（旅行代金には含まれません）、▬▬（　）▬▬、═══（　）═══ の（　）内は経由又は乗換えとなります。バス・タクシー・ハイヤー・レンタカー乗車中はシートベルトを着用してください。　●お申込締切日について：Ⓐプランの航空機利用プラン、Ⓑプランの航空機・JR利用プラン・宿泊のみは出発日の7日前まで、ⒶプランのJR利用プラン・宿泊のみは出発日の3日前までお申込できます。　※但し、店舗休業日等により異なる場合があります。

こども・幼児について 1.こども旅行代金適用年齢について　こども旅行代金は小学生（旅行開始日当日基準）の方に適用となります。航空機利用を含む商品のみ6歳～11歳（旅行開始日基準）はこども旅行代金を適用します。　※適用年齢が異なる場合、その旨を各宿泊施設欄に明記しています（宿泊日基準の年齢）。　※未就学児が列車の座席を使用する場合、別途こども運賃料金が必要となります。また未就学児で宿泊施設での食事が必要な場合等は、こども旅行代金をご利用いただくこともできます。　※こどもの食事内容はおとなに準じたメニューになります。　※食事内容がバイキングの場合、おとなと同じ食事内容となります。　2.幼児旅行代金について　3歳～5歳で航空機利用の場合は幼児旅行代金がかかります。（搭乗日基準）　※3歳未満の幼児が航空機の座席を使用する場合、別途幼児旅行代金が必要となります。　※往路2歳、復路3歳の場合は往路復路共に幼児旅行代金が適用となります。 販売店 往路復路共に3歳で手配

幼児施設使用料について 当パンフレットでは、こども旅行代金を適用しない幼児で、寝具や食事を必要とされない場合、お客様のご希望の有無に関わらず現地で施設使用料が必要となる宿泊施設があります。その「幼児施設使用料」の対象年齢及び料金（税込）を各宿泊施設欄で表示しています（募集型企画旅行には含まれません。「～未就学児」は、宿泊のみ・JR・列車・フェリー・船・高速バス利用プランは小学生未満まで、航空機利用プランは6歳よりこども旅行代金が適用のため、5歳までの適用となります。また、金額は変更となる場合があります。現地にてご確認ください）。幼児施設使用料に含まれているものは各宿泊施設により異なります。また、おとな旅行代金に含まれる食事がバイキングの場合、現地で「バイキング会場入場料（夕／朝）」等「幼児施設使用料」以外の幼児料金の支払いが必要となる宿泊施設があります。現地にてご確認ください。　※現地で幼児料金の支払いが必要になる宿泊施設をご利用の場合は、幼児料金の合計額がこども旅行代金よりも高くなる場合があります。その場合はこども旅行代金でお申込いただくことをおすすめします。※添い寝のお子様は、原則正ベッド1台につきおひとりとなります。1室あたりの幼児利用可能人数は宿泊施設により異なります。販売店係員にお問合せください。　※布団不要のため「定員」としては数えない"添い寝"のお子様の人数によっては、「消防法」等各種法令による法定定員を超えてしまうことがあります。その際は、いったん成立したご予約であっても、各施設からご利用部屋数の変更等の依頼がある場合があります。　※アメニティ、エースJTBのお約束・おすすめポイント等のご提供はありません。 販売店 幼児は小Dで入力

温泉（鉱泉含む）について ●お客様が快適にご入浴いただけるように適切な温度・成分となるよう加水・加温等をしている場合があります。●浴槽が多数ある宿泊施設の場合、ご入浴をより楽しんでいただけるように、入浴剤を使用する場合があります（例：ワイン風呂、酒風呂、薬湯等）。　●安心してご入浴いただけるように、殺菌消毒をしている宿泊施設もあります（厚生労働省告知を遵守した消毒を行っており、加水・加温・循環ろ過・入浴剤使用のいずれも行っていない場合は「源泉100%」の表示をしています）。 販売店 温泉の詳細情報はタリフ参照

宿泊税について 旅行代金とは別に「宿泊税」が必要となる地域があります。金額は、お客様おひとり1泊あたり目安として100円～1,000円の範囲となります。各自治体ホームページ等でご確認ください。

交通手段について ●JR利用プランは特に記載のない限り普通車指定席のご利用となります。但し、募集型企画旅行用の運賃・料金を適用しているため、一部指定駅を除く途中下車の不可、乗車変更の制限等、ご利用に際して一部制限があります。　●JRの座席は1ヶ月前の発売となります。座席数に限りがありご希望に沿えない場合があります。予めご了承ください。　●JR利用プランは、九州域内7県以外の販売店ではお取扱いできません。　●航空機利用プランは特に記載のない限り普通席のご利用となります。但し、適用運賃は個人包括旅行割引運賃又は包括旅行割引運賃となり、ご利用上の制限があります。　●ダイヤ改正により、便名・列車名・列車番号・発着時間・本数等が変更となる場合があります。

宿泊についてのご注意

送迎について　●最寄の駅・バス停等～各宿泊施設間の送迎は時間やご利用人数により対応できない場合があります。申込が必要な場合や送迎のできる区間・時間については各宿泊施設へお電話にてご確認ください。送迎はエースJTBの取扱いには含まれません。お客様自身でご確認ください。　**プランの選択について**　●客室・食事条件・食事内容等の選択は特に記載のない限り、グループでの選択となります。おひとり毎の選択はできません。　**客室について**　●特に記載のない限り、客室は風呂・トイレ付です。　●宿泊施設の客室が洋室の場合、ご利用人数によってはソファーベッド又はエキストラベッド使用となる場合があります。販売店係員へお問合せください。スタジオツインは、シングルベッド＋エキストラベッドのご利用となります。パンフレットに掲載されている客室の写真は一例となり、実際とは異なる場合があります。　●和洋室の場合、特に記載のない限り1室に「正ベッド」は2台です。　●ダブルベッドルームの場合、ベッド2台をつなぎあわせてベッドメイキングする場合もあります。　●避暑地等、一部の宿泊施設ではお部屋に冷房設備がない場合があります。　●客室の眺望について　オーシャンフロント…海辺に位置し、正面に海を眺めることができる部屋。　オーシャンビュー…お部屋（バルコニーを除く）から見える海が視界のかなりの部分を占めている部屋。　パーシャルオーシャンビュー…お部屋の中からは海が見えないがバルコニーから海が見える部屋。　●禁煙・喫煙ルーム等に関する記載について　禁煙…禁煙ルームの指定ができます。／喫煙…喫煙ルームの指定ができます。　●「露天風呂付」とは、外気に触れることができ、開放感のある屋外に露天風呂が付いているお部屋です。※但し、構造上、天井や側面に壁がある場合があります。また、天候（厳冬期・荒天時）やお客様の希望により、密閉することが可能な造りになっている場合があります。　**食事について**　●連泊の場合、2泊目以降の食事内容はパンフレット記載内容と異なる場合があります。　●食事場所・内容は、1室の入室人員毎の対応について記載。食事場所・内容が複数あり確定されていない場合は、特に記載がない限り選択はできません。また、複数客室でご予約のグループは、人員及び室数により記載の場所と異なる場合があります。　●食物アレルギーに関しては必ずお申込時に販売店係員にお申出ください。ご旅行中は、厳密な「アレルギー物質除去食」の提供はできません。アレルギー対応で追加代金が発生する場合、現地払いとなります。　**料理写真について**　●季節・仕入等の都合により料理内容・器が変更となる場合があります。　**風呂の利用時間について**　●宿泊施設によっては大浴場・露天風呂等が清掃等により、チェックイン後、チェックアウト前でもご利用できない場合があります（特に9:00～13:00）。　**ご到着時間について**　●宿泊施設へのご到着予定時間を販売店係員にお申出ください。　**車椅子ご利用のお客様、身体障害者補助犬について**　●ご利用のお客様は必ずお申込時に販売店係員にお申出ください。

お客様の状況によっては、当初の手配内容に含まれていない特別な配慮・措置が必要になる場合があります。詳細は、「旅行条件書」の「お申込み条件」をご確認ください。特別な配慮・措置が必要となる可能性がある場合は、ご相談させていただきますので、必ずお申出ください。

その他ご注意

●各ページに掲載されている宿泊施設や入場施設の情報は、営業時間、食事場所・内容・時間、入浴場所・時間、プール営業・時間等が予告なく変更となったり、サービスの提供が中止となる場合があります。また、指定された列車・便の運休等により、列車・便の変更や行程の変更が行われる場合があります。　●天候等の諸条件により、記載の観光内容がご覧いただけない場合があります。　●掲載のイベントは特に記載のない限り2021年3月現在の予定となります。内容等は変更となる場合がありますので、予めご了承ください。　●祭・花火・大規模スポーツ大会等のイベントが開催される際、現地にて公共交通機関の運行が規制される場合があります。　●「国内旅行総合保険」をおすすめします。販売店係員にお尋ねください（一部お取り扱いできない販売店があります）。　●インターネットオンラインの販売では、「旅の過ごし方」各メニュー及び「エースJTBのお約束・おすすめポイント」等が付かない場合があります。　●写真はイメージです。花・飲料等の装飾は付きません。●宿泊施設によってはチェックインの際、デポジットとしてクレジットカードの提示等を求められる場合があります。

宿泊施設に関するマーク表記について

- P 無料 / P 有料：無料又は有料の駐車場があります。（屋内・屋外契約駐車場含む）
- 洗浄器：客室に洗浄器付トイレがあります。
- 事前予約 無料送迎：事前予約要の無料送迎があります。
- 定時運行 無料送迎：定時運行（事前予約不要）の無料送迎があります。
- 到着時連絡 無料送迎：到着時連絡要の無料送迎があります。
- 禁煙ルーム：禁煙ルームがあります。
- バスローブ：客室にバスローブがあります。
- ※送迎については「送りのみ」「迎えのみ」の場合や、対応時間・場所が限定される場合がありますので必ずご確認ください。
- 朝刊無料 / 朝夕刊無料 / 夕刊無料：朝刊または夕刊をお部屋へお届けします。休刊日を除きます。
- 温泉：温泉又は鉱泉があります。（大浴場・露天風呂・貸切風呂・家族風呂の全ての浴槽が温泉とは限りません）
- 大浴場：大浴場があります。
- 露天：露天風呂があります。
- かけ流し 源泉100%：加水・加温・ろ過装置等の使用を行っていない「かけ流し」の温泉があります。（全ての浴槽が「かけ流し源泉100%」とは限りません）
- かけ流し 加水・加温：加水・加温等の使用を行っている「かけ流し」の温泉があります。（全ての浴槽が「かけ流し」とは限りません）
- 貸切（無料）：無料の貸切・家族風呂があります。
- 貸切（有料）：有料の貸切・家族風呂があります。
- 屋内・無料 / 屋内・無料 季節営業 / 屋内・有料 / 屋内・有料 季節営業：無料又は有料の屋内プールがあります。（通年営業／季節営業）
- 屋外・無料 / 屋外・無料 季節営業 / 屋外・有料 / 屋外・有料 季節営業：無料又は有料の屋外プールがあります。（通年営業／季節営業）
- EV車 充電：電気自動車（EV車）用充電スタンドがあります。（給電有料）
- アジョイニング：このマークの付いたホテルで2部屋以上ご利用の場合「隣」又は「向かい」のお部屋をご用意します。3部屋以上の場合や構造上、「隣又は向かい」にならない場合もあります。また、記載のないホテルでもとなりのお部屋のご希望があれば、販売店係員にお申出ください。

販売店 同一グループで予約が分かれている場合はMS要。

オプショナルプラン・旅の過ごし方に関するマーク表記について

- 募集型企画旅行：（株）JTBが企画・実施する募集型企画旅行です。

以下のマークがある商品については、（株）JTB（以下「当社」といいます）は販売店の手配代行者となり、当社の旅行条件は適用されません。お申込に際しては、それぞれの契約条件を必ずご確認ください。

- 他社募集型企画旅行：当社以外の旅行会社が企画・実施する募集型企画旅行です。
- 手配旅行：お客様と販売店との間の手配旅行契約となります。
- 観光プラン：非旅行契約のため、プランの運営会社が定める取引条件が適用されます。お客様自身でホームページ・電話等でご確認ください。
- 取消料A / 取消料B：取消料基準は条件A又は条件Bを適用します。（裏表紙をご覧ください）
- 取消料 他：取消料 A B 以外となります。各プランの掲載内容又は旅行条件書にてご確認ください。
- 取消料 なし：取消料はかかりませんが、予約しているプランを取消する場合、必ず事前に連絡をしてください。無連絡の場合は取消料が請求される場合があります。

※手配旅行・観光プランは別途、払戻手数料が1手配につき100円（税別）かかります。

- 単品OK：オプショナルプランのみのお申込が可能です。
- 単品不可：JTBの宿泊プランとあわせてお申込ください。（一部、当パンフレット内プラン申込者限定の場合あり。）

お申込のご案内（お申込いただく前に、この頁と各コース毎のご案内とご注意を必ずお読みください。）

お申込の際には、必ず旅行条件書（全文）をお受け取りいただき、事前に内容をご確認の上お申込ください。

●募集型企画旅行契約

この旅行は(株)JTB(東京都品川区東品川2-3-11観光庁長官登録 旅行業第64号。以下「当社」という。)が企画・実施する旅行であり、この旅行に参加されるお客様は当社と募集型企画旅行契約(以下「旅行契約」という)を締結することになります。また、旅行条件は、下記によるほか、別途お渡しする旅行条件書(全文)、出発前にお渡しする最終旅程表と称する確定書面及び当社旅行業約款募集型企画旅行契約の部によります。なお、当パンフレットに記載された旅行条件と別途お渡しする旅行条件書(全文)に記載された条件との相違がある場合は、当パンフレット記載の旅行条件が適用されます。

●旅行のお申し込み及び契約成立時期

(1)所定の申込書に所定の事項を記入し、下記のお申込金を添えてお申し込みください。お申込金は、旅行代金お支払の際差し引かせていただきます。　(2)電話、郵便、ファクシミリその他の通信手段でお申し込みの場合、当社らの予約を承諾する旨の通知がお客様に到達した日の翌日から起算して3日以内に申込書の提出と申込金の支払をしていただきます。　(3)お客様が旅行予約サイトで予約・店舗でお支払いする方法を選択した場合、当社の予約を承諾する旨の通知がお客様に到達した日の翌日から起算して2日以内にお申し込み内容を確認のうえ、申込金の支払いをしていただきます。この場合、前項の定めにより契約が成立します。　(4)旅行契約は、電話によるお申し込みの場合、本項(2)により申込金を当社らが受領したときに、また、郵便又はファクシミリその他の通信手段でお申し込みの場合、申込金のお支払い後、当社らの旅行契約を締結する旨の通知がお客様に到達したときに成立いたします。また、電話、郵便、ファクシミリその他の通信手段でお申し込みの場合でも、通信契約によって契約を成立させるときは、右記●「通信契約」を希望されるお客様との旅行条件(1)の定めにより契約が成立します。
(5)お申込金(おひとり)

旅行代金	お申込金	旅行代金	お申込金
6 千円未満	旅行代金の 20%	10 万円未満	20,000 円
3 万円未満	6,000 円	15 万円未満	30,000 円
6 万円未満	12,000 円	15 万円以上	旅行代金の 20%

●旅行代金のお支払い

旅行代金は旅行出発日の前日からさかのぼって13日目にあたる日より前(お申し込みが間際の場合は当社が指定する期日までに)にお支払ください。また、お客様が当社提携カード会社のカード会員である場合、お客様の署名なくして旅行代金、取消料、追加諸費用などをお支払いただくことがあります。この場合のカード利用日は、お客様からお申し出がない限り、お客様の承諾日といたします。

●取消料

(1)旅行契約成立後、お客様の都合で契約を解除されるときは、次の金額を取消料として申し受けます。
※旅行代金は基本代金にユニバーサル・スタジオ・ジャパン スタジオ・パス代金と各種差額代金（追加代金、加減代金、差額代金）を加減した金額になります。

①下記②③以外の場合、及び5/1～4宿泊分

契約解除の日		取消料（おひとり様）
旅行開始日の前日から起算してさかのぼって	1)21日目にあたる日以前の解除（日帰り旅行にあっては11日目）	無　料
	2)20日目にあたる日以降の解除（日帰り旅行にあっては10日目）（3～6を除く）	旅行代金の20%
	3)7日目にあたる日以降の解除（4～6を除く）	旅行代金の30%
	4)旅行開始日の前日の解除	旅行代金の40%
	5)当日の解除（6を除く）	旅行代金の50%
	6)旅行開始後の解除または無連絡不参加	旅行代金の100%

オプショナルプランで使用している 取消料A マーク付のコースも左記の料率を適用します

②宿泊のみの場合（但し、追加宿泊及び5/1～4宿泊分を除く）

契約解除の日		取消料（おひとり様）
旅行開始日の前日から起算してさかのぼって	1)6日目にあたる日以前の解除	無　料
	2)5日目にあたる日以降の解除（3～5を除く）	取消人員14名以下の場合 無料
		取消人員15名以上の場合 旅行代金の20%
	3)3日目にあたる日以降の解除（4～5を除く）	旅行代金の20%
	4)当日の解除（5を除く）	旅行代金の50%
	5)旅行開始後の解除または無連絡不参加	旅行代金の100%

オプショナルプランで使用している 取消料B マーク付のコースも左記の料率を適用します

③各コース上に適用取消料の明記がある場合
それぞれに記載のある取消料を適用します。
＊お客様のご都合による出発日およびコースの変更、運送・宿泊機関等行程中の一部の変更についても、全体に対するお取消とみなし、取消料の対象となります。

●旅行代金に含まれるもの

旅行日程に明示した運送機関の運賃・料金（注釈のないかぎりエコノミークラス）、宿泊代金、食事代、入場料・拝観料等及び消費税等諸税（一部注釈のあるコースにおける宿泊税を含みます）。これらの費用は、お客様の都合により一部利用されなくても原則として払い戻しいたしません。（コースに含まれない交通費等の諸費用及び個人的費用は含みません。）

●特別補償

当社は、当社または当社が手配を代行させた者の故意または過失の有無にかかわらず、募集型企画旅行約款別紙特別補償規程に基づき、お客様が募集型企画旅行参加中に急激かつ偶然な外来の事故により、その身体、生命または手荷物上に被った一定の損害について、以下の金額の範囲において、補償金または見舞金を支払います。なお、手荷物の損害に対して保険金を支払うべき保険契約がある場合は、当社は、当社が支払うべき損害補償金の額を減額することがあります。　・死亡補償金:1500万円　・入院見舞金:2～20万円　・通院見舞金:1～5万円　・携行品損害補償金:お客様1名につき～15万円（ただし、補償対象品1個あたり10万円を限度とします。）

●お客様の責任（抜粋）

お客様は、旅行開始後において、契約書面に記載された旅行サービスを円滑に受領するため、万が一契約書面と異なる旅行サービスが提供されたと認識したときは、旅行地において速やかにその旨を添乗員、斡旋員、現地ガイド、当該旅行サービス提供機関又はお申込店に申し出なければなりません。

●「通信契約」を希望されるお客様との旅行条件

当社らは、社又は受託旅行業者が提携するクレジットカード会社（以下「会員」という）より「会員の署名なくして旅行代金や取消料等の支払いを受ける」こと（以下「通信契約」という）を条件に申込を受けた場合、通常の旅行条件とは以下の点で異なります。（受託旅行業者により当該取扱ができない場合があります。また取扱できるカードの種類も受託旅行業者により異なります。）　(1)通信契約による旅行契約は、当社らの旅行契約の締結を承諾する旨の通知がお客様に到達したときに成立するものとします。　(2)「カード利用日」とは旅行代金等の支払いまたは払戻し債務を履行すべき日をいいます。旅行代金のカード利用日は「契約成立日」とします。また取消料のカードの利用日は「契約解除依頼日」とします。（ただし、契約解除依頼日が旅行代金のカード利用日以降であった場合は、当社は旅行代金から取消料を差し引いた額を解除依頼日の翌日から起算して7日間以内をカード利用日として払い戻します。）　(3)与信等の理由により会員のお申し出のクレジットカードでのお支払いができない場合、当社は通信契約を解除し、規定の取消料と同額の違約料を申し受けます。ただし、当社が別途指定する期日までに現金による旅行代金のお支払いをいただいた場合はこの限りではありません。

●国内旅行保険への加入について

ご旅行中、けがをした場合、多額の治療費、移送費等がかかることがあります。また、事故の場合、加害者への損害賠償請求や賠償金の回収が大変困難である場合があります。これらを担保するため、お客様ご自身で充分な額の国内旅行保険に加入されることをお勧めします。国内旅行保険については、お申込店の販売員にお問い合わせください。

●事故等のお申出について

旅行中に、事故などが生じた場合は、直ちに同行の添乗員・現地係員、運送・宿泊機関等旅行サービス提供会社、または、お申込店にご通知ください。（もし、通知できない事情がある場合は、その事情がなくなり次第ご通知ください。）

●個人情報の取扱について

当社及び販売店は、旅行申込の際に提出された申込書等に記載された個人情報について、お客様との間の連絡のために利用させていただくほか、お客様がお申し込みいただいた旅行において運送・宿泊機関等の提供するサービスの手配及びそれらのサービスの受領のための手続に必要な範囲内で利用させていただきます。このほか、当社及び販売店では、①当社及び当社と提携する企業の商品やサービス、キャンペーンのご案内 ②旅行参加後のご意見やご感想のご提供のお願い ③アンケートのお願い ④特典サービスの提供 ⑤統計資料の作成にお客様の個人情報を利用させていただくことがあります。

●旅行条件・旅行代金の基準

この旅行条件は2021年1月1日を基準としています。また、旅行代金は2021年1月1日現在の有効な運賃・規則を基準として算出しています。

旅館・ホテル等において、お客様が酒類・料理・その他のサービス等を追加された場合は、原則として消費税などの諸税が課せられますのでご了承ください。

旅行企画・実施

株式会社 JTB

観光庁長官登録旅行業第64号　日本旅行業協会正会員
東京都品川区東品川2-3-11　〒140-8602

ボンド保証会員 一般社団法人日本旅行業協会正会員
旅行業公正取引協議会会員
たいせつにしますプライバシー 10450057

〈受託販売〉エースのご相談・お申込は下記の販売店をご利用ください。

ツーリストプラザ鹿児島
☎099-201-6300
鹿児島市東開町7 イオンモール鹿児島 2F
観光庁長官登録旅行業第1843号
総合旅行業務取扱管理者 下菜 絵美

総合（国内）旅行業務取扱管理者とは、お客様の旅行を取り扱う営業所での取引に関する責任者です。この旅行契約に関してご不明な点があれば、ご遠慮なく上記の取扱管理者にお尋ねください。

1811106
㊟1種　九州