日本に、もっと恋しよう。
エースJTB

九州発

'21.4/1~9/30発 ※一部異なるプランもあります。

当カタログでのお申込は受付けておりません。詳細はお近くのJTB商品取扱店にお問合せください。

特急ゆふいんの森・ゆふで行く

2021年3月1日
久大本線
全線開通

由布院
日田・天ヶ瀬・別府・大分

21,400円~33,200円

●旅行代金(おとなおひとり):ゆふいん山水館・和室4~5名1室・1泊2食付／博多駅~由布院駅発着(普通車指定席)利用の場合
※宿泊税は含まれておりません。旅行代金とは別に「宿泊税」が必要な地域は現地払いとなります。

祝!久大本線全線開通
当プラン専用価格でJRをご利用できます。(※一部日程除く)
〈宿泊のみのプランもご利用いただけます。〉

「令和2年7月豪雨」による被災からの復旧

ゆふいんの森(イメージ)

大人気のカフェ!
緑溢れる庭の様子を楽しみながら
のんびりしよう♪

由布院玉の湯・ティールーム ニコル

ゆふいん山水館から見た由布岳
(イメージ・春頃)

のどかな田園地帯を
散策しよう♪

山のホテル夢想園・
露天風呂「空海の湯」(女性用)

女性専用露天風呂は
約150畳という広さで
由布院最大級です。

ビュッフェやワゴンサービスは
沿線地域のスイーツやお土産まで
多種多彩な品ぞろえ!

「ゆふいんの森」車内販売品

スマホでもっと便利&楽しく!
「旅の過ごし方」をチェック!!
※一部スマートフォン専用のプランがあります。
ご利用にはスマートフォンが必要です。

出発日の前日まで受付可能 ※一部異なる場合があります。

ご相談はJTB商品取扱店へどうぞ

旅行代金には諸税・サービス料が含まれております。
(宿泊税は含まれておりません。旅行代金とは別に「宿泊税」が必要な地域は現地払いとなります)

もう一泊 もう一度
「海の日」3連休を楽しもう!
がんばろう! 日本
感動がある。物語がある。九州
プレミアムフライデー
Safe travels

※写真はすべてイメージです。

特急 ゆふいんの森

区間：博多～日田～天ヶ瀬～由布院〈1日2往復〉
博多～日田～天ヶ瀬～由布院～別府〈1日1往復〉

木の温もりあふれるモダンなインテリア。リゾート気分を味わいながら列車の旅を満喫できます。

外観

サロンスペース（イメージ）

自由に利用できるサロンスペースでは、ゆふいん到着前に客室乗務員による観光案内が行われています。
※ゆふいんの森3号・4号のみ ※車両検査等でサロンスペースのない車両で運転する場合もあります。

特急「ゆふいんの森」運行情報

●所要時間：博多～日田間：約1時間20分／博多～由布院間：約2時間15分／由布院～別府間：約1時間

■時刻表

（2021年3月13日改正の時刻です。）

列車	停車駅	鹿児島本線		久大本線						日豊本線
		博多（はかた）	鳥栖（とす）	久留米（くるめ）	日田（ひた）	天ヶ瀬（あまがせ）	由布院（ゆふいん）	大分（おおいた）	別府（べっぷ）
下り	ゆふいんの森1号	9:24発	9:50発	10:00発	10:43発	10:56発	11:37着	—	—
下り	ゆふいんの森3号	10:24発	10:49発	10:58発	11:39発	11:52発	12:33着	13:23着	13:37着
下り	ゆふいんの森5号	14:35発	15:00発	15:09発	15:52発	16:05発	16:46着	—	—
上り	ゆふいんの森2号	14:20着	13:56発	13:48発	13:06発	12:53発	12:08発	—	—
上り	ゆふいんの森4号	18:05着	17:38発	17:31発	16:48発	16:34発	15:50発	14:57発	14:41発
上り	ゆふいんの森6号	19:22着	18:58発	18:49発	18:05発	17:51発	17:07発	—	—

※運転日は変更になることがあります。詳しくは販売店係員にお尋ねください。 ※ゆふいんの森3号・4号は車両検査等で「ゆふいんの森」とは異なる車両で運転する場合もあります。その場合、客室乗務員が乗務しない為、車内販売はありません。 ※掲載の情報は2021年2月現在の情報です。変更となる場合がありますので、予めご了承ください。

「ゆふいんの森」車内販売品メニュー（一例）

※車内販売商品の内容及び料金は、予告なく変更になる場合があります。※旅行代金には含まれません。

お弁当（事前予約限定）

たけ本 折鶴～おりづる～弁当 1,620円

ミシュラン1ツ星を獲得した北九州の名店「寿司 竹本」が監修する車内オリジナルお弁当。

（イメージ）

ゆふいんの森弁当 1,100円

きのこ入りの炊き込みご飯と由布院の野菜をお楽しみいただける、和をモチーフにしたお弁当。

（イメージ）

お弁当の予約はお客様にて直接ご手配ください。予約先など詳細や最新の情報はJR九州ホームページにてご確認ください。（https://www.jrkyushu.co.jp/trains/yufuinnomori/）
・受 付 日：ご乗車の1ヶ月前～2日前までの平日（土日祝日除く）
・受付時間：月～木曜9:00～17:00、金曜・祝前日9:00～15:00

お飲み物

柚子みつスカッシュ 350円

由布院の老舗旅館「由布院玉の湯」の中にある「ティールーム ニコル」の直伝レシピ。大分県日田市から届く柚子みつを使用した、すっきりとした味わいが特徴です。

（イメージ）

デザート

お濃茶アイス・かぼすアイス 400円

由布院の桐屋が手がけたお濃茶アイスとかぼすアイスです。濃厚な抹茶と爽やかなかぼす風味をご賞味ください。

（イメージ）

グッズ

立体キーホルダー 740円

車両を細かいところまで再現した可愛らしい立体キーホルダーです。

オリジナルタオル 1,000円

客室乗務員がデザインを考えたオリジナルタオルです。

（イメージ）

オリジナルマグネット 310円

「ゆふいんの森」のロゴマークと列車が描かれたマグネット。

（イメージ）

おすすめ!

密を気にせずお部屋でごゆっくりと！ 夕食仕出し弁当プランをご用意

夕食部屋食（仕出し弁当）プラン　このマークがあるお宿対象

対象宿泊施設 P.4 名苑と名水の宿梅園、ゆふいん旅庵 和山豊

新型コロナウイルス感染拡大防止対策として、由布院町内にある『仕出し屋WASABI』の仕出し弁当をお部屋にお届けする『夕食お部屋食プラン』をご用意いたしました。
A4等級以上のおおいた和牛ローストビーフや彩り豊かな7種の手まり寿司など、約20品目の高級仕出し弁当を贅沢にご堪能いただけます。
人との接触をなるべく抑えながら、周りを気にすることなくお客様だけの時間をごゆっくりとお過ごしください。 ※こどもの仕出し弁当は掲載の内容とは異なります。

仕出し弁当（イメージ）※2名様分

仕出し弁当（イメージ）※2名様分

アレンジできます

「いつもの旅」を「もっといい旅に」

旅の過ごし方

スマートフォンで「旅の過ごし方」メニューを便利に使いこなそう!

「旅の過ごし方」WEBサイトでは、お宿以外でも楽しめるお出かけ先のメニューをご提案しています。※詳細は「旅の過ごし方」WEBサイトをご覧ください。「旅の過ごし方」メニューはグループでご利用になれます。但し、添寝幼児はご利用対象外です。 ※電子クーポンのメニューはご利用の際にスマートフォンが必要です。ご利用方法は「旅の過ごし方」WEBサイトでご確認ください。 ※ご利用にならない場合でも返金の対象とはなりません。 ［インターネットオンラインでお申込のお客様へ］事前申込が必要なメニューはご利用になれません。予めご了承ください。

JTB宿泊アンケート評価について

「JTB宿泊アンケート評価」は、JTB商品の品質に対してJTBが独自に定めた評価基準です。宿泊施設そのものの格付けや他の旅行商品に対しての品質を保証するものではありません。掲載の評価（★印および実点数）については、2019年4月～2020年3月のエースJTB宿泊アンケートを対象としています。エースアンケート枚数が30枚未満の場合は「アンケート収集中」と記載します。また、お宿選びのポイントとして、いただいたアンケートの一部を5項目で記載しています。アンケートは★1つ（70点以上）～★5つ（90点以上）として5点きざみで表示しており、サービス・食事・客室・大浴場などお客様が重視する項目からもお宿選びができます。
※アンケート評点のさらに詳細な項目も提供できます。例えば食事であれば「郷土色」「旬の季節感」「鮮度」など9項目、客室であれば「眺望」「寝具」「洗面所」など8項目。詳しくは販売店係員へお尋ねください。

当カタログ掲載以外にもまだまだプランがあります!

JTBのホームページをCheck!

パソコン・スマートフォンから24時間いつでもプラン検索いただけます。

検索はこちら!!

「JR+宿泊」は

JTB MySTYLE

※JTBダイナミックパッケージMySTYLEは、たくさんの宿・ホテルから選べる商品です。

詳しくは販売店係員にお尋ねください。［販1］

販売店 ［販1］当カタログ掲載以外のプランは、目的地に各方面を入力の上検索。

発着駅 P.7

JR+宿泊 には「基本の往復の交通費(往路・復路共 差額代金なし と表示された利用日・利用便・区間をご利用される場合の交通費)」+「1泊目の旅館・ホテルの宿泊代金」が含まれています。

プランコード 17HY045-0(宿泊)、-F(AP付)

8123-011

日田温泉 ひたおんせん

おくひたおんせん うめひびき

奥日田温泉 うめひびき

総合	★★★★★ 90点
サービス	★★★★☆ 87点
食事	★★★★☆ 88点
客室	★★★★☆ 89点
大浴場	★★★★☆ 85点

目の前に広がる響渓谷のパノラマが繰り広げる光景はまさに別世界。

テラスから見える響渓谷

客室(一例)

寝湯

◆総客室/32室
◆2017年築
【1泊2食】〈夕〉(和食/個室食事処又は広間※選べません)
〈朝〉(和食/個室食事処又は広間※選べません)
イン 15:00 アウト 11:00
交通 JR日田駅→車約25分
泉質 単純温泉

無料 事前予約無料送迎 温泉 大浴場 露天 貸切 洗浄器 EV車充電

〈本館七折(和洋室)2ベッド禁煙〉
シャワー付(内風呂なし)
(8畳+洋間/定員2~6名)[03]

■旅行代金カレンダー(宿泊日基準)

	木	金	土	日	月	火	水	木	金	土	日	月	火	水	木	金	土	日	月	火	水	木	金	土	日	月	火	水	木
4月	1	2	3	4	5	6	7	8	9	10	11	12	13	14	15	16	17	18	19	20	21	22	23	24	25	26	27	28	29	30
	A	A	C	A	A	A	A	A	C	A		—	—	—	—	A	C	A	A	A	A	A	A	B	B					
5月				1	2	3	4	5	6	7	8	9	10	11	12	13	14	15	16	17	18	19	20	21	22	23	24	25	26	27
				E	E	E	E	A	A	A	C	A		—	—	—	—	A	C	A	A	A	A	A	C	A		A	—	A
6月								1	2	3	4	5	6	7	8	9	10	11	12	13	14	15	16	17	18	19	20	21	22	23
								A	A	A	A	B	A	A	A	A	A	B	A	A	A	A	A	A	B		A	A	A	A
7月	1	2	3	4	5	6	7	8	9	10	11	12	13	14	15	16	17	18	19	20	21	22	23	24	25	26	27	28	29	30
	A	A	C	A	A	—	—	A	A	C	A	A	A	A	A	A	C	A	A	A	A	A	E	E	E	B	B	B	B	B
8月					1	2	3	4	5	6	7	8	9	10	11	12	13	14	15	16	17	18	19	20	21	22	23	24	25	26
					B	B	B	B	B	B	C	C	B	B	B	B	B	E	E	E	B	B	B	B	D	A	A	—	—	A
9月							1	2	3	4	5	6	7	8	9	10	11	12	13	14	15	16	17	18	19	20	21	22	23	24
							A	A	A	C	A	A	A	A	A	A	C	A	A	—	—	A	A	E	E	A	A	A	A	A

■旅行代金:【宿泊】本館七折(和洋室2ベッド)、【JR】博多駅~日田駅発着

	おひとり:円	A	B	C	D	E
宿泊のみ おとな	6名1室	19,300	21,000			
	5名1室	20,500	22,200	29,200	32,700	35,600
	4名1室	22,800	24,500			
	3名1室	24,000	25,700	30,300	33,800	36,700
	2名1室	26,300	28,000	32,700	36,200	41,400
JR+宿泊 おとな	6名1室	22,900	24,600			
	5名1室	24,100	25,800	32,800	36,300	39,200
	4名1室	26,400	28,100			
	3名1室	27,600	29,300	33,900	37,400	40,300
	2名1室	29,900	31,600	36,300	39,800	45,000

【JR追加代金】4/29~5/5、8/6~16に乗車の場合は、追加代金が必要です。(P.7参照)
※送迎(お迎え)は、日田駅15時発、16時発の運行(事前予約制/宿泊日の3日前まで)です。
【幼児施設使用料】1歳~未就学児 2,200円(現地払い)
※こども代金は販売店係員にお問合せください。

8123-008

日田温泉 ひたおんせん

はたごかやうさぎ

旅籠かやうさぎ

総合	アンケート収集中
サービス	
食事	
客室	
大浴場	

日田の奥座敷に佇む古民家を改築したノスタルジックなお宿です。

離れ・Cタイプ/メゾネット客室露天風呂(一例)

離れ・Bタイプ/和室(一例)

離れ・Bタイプ客室露天風呂(一例)

◆総客室/11室 ◆2005年築
【1泊2食】
〈夕〉(和食/個室食事処)
〈朝〉(和食/個室食事処)
イン 15:00 アウト 11:00
交通 JR日田駅→車約10分
泉質 炭酸水素塩泉・塩化物泉

無料 事前予約無料送迎 温泉 かけ流し源泉100% 大浴場 露天 洗浄器

〈本館Aタイプ(和室)禁煙〉
風呂なし(8畳+次の間6畳/定員2~4名)[01]
〈離れBタイプ(和室)禁煙露天風呂付〉(10畳+次の間6畳/定員2~4名)[02]※客室の露天風呂・内風呂は温泉です。
〈離れCタイプ(メゾネット)2ベッド禁煙露天風呂付〉
(10畳+洋間4㎡+洋間24㎡/定員2~4名)[03]※客室の露天風呂・内風呂は温泉です。

■旅行代金カレンダー(宿泊日基準)

	木	金	土	日	月	火	水	木	金	土	日	月	火	水	木	金	土	日	月	火	水	木	金	土	日	月	火	水	木
4月	1	2	3	4	5	6	7	8	9	10	11	12	13	14	15	16	17	18	19	20	21	22	23	24	25	26	27	28	29	30
	A	A	B	A	A	A	A	A	B	A	A	A	A	A	A	A	A	A	A	A	A	A	A	A	A	A	A	B	B	
5月					1	2	3	4	5	6	7	8	9	10	11	12	13	14	15	16	17	18	19	20	21	22	23	24	25	26
					—	D	D	A	A	A	A	B	A	A	A	A	A	A	A	A	A	A	A	A	A	A	A	A	A	A
6月								1	2	3	4	5	6	7	8	9	10	11	12	13	14	15	16	17	18	19	20	21	22	23
								A	A	A	A	B	A	A	A	A	A	B	A	A	A	A	A	A	B		A	A	A	A
7月	1	2	3	4	5	6	7	8	9	10	11	12	13	14	15	16	17	18	19	20	21	22	23	24	25	26	27	28	29	30
	A	A	B	A	A	A	A	A	B	A	A	A	A	A	A	A	A	A	A	A	A	D	D	D	B	B	B	B	B	B
8月					1	2	3	4	5	6	7	8	9	10	11	12	13	14	15	16	17	18	19	20	21	22	23	24	25	26
					B	B	B	B	B	B	C	C	B	B	B	B	B	B	B	B	B	B	B	B	D	A	A	A	A	A
9月							1	2	3	4	5	6	7	8	9	10	11	12	13	14	15	16	17	18	19	20	21	22	23	24
							A	A	A	B	A	A	A	A	A	A	A	A	A	A	A	A	A	A	B	A	A	A	A	A

■旅行代金:【宿泊】本館Aタイプ(和室)、【JR】博多駅~日田駅発着

	おひとり:円	A	B	C	D
宿泊のみ おとな	2~4名1室	20,500	23,400	24,000	32,100
JR+宿泊 おとな	2~4名1室	24,100	27,000	27,600	35,700

【JR追加代金】4/29~5/5、8/6~16に乗車の場合は、追加代金が必要です。(P.7参照)
【グレードアップ追加代金】旅行代金におひとりおとな離れBタイプ(和室)は2名1室+15,200円、3名1室+14,000円、4名1室+12,800円、離れCタイプ(メゾネット)は2名1室+22,100円、3名1室+21,000円、4名1室+19,800円
【幼児施設使用料】3歳~未就学児2,200円(現地払い)
※本館Aタイプ和室風呂なしは小学生(添い寝幼児含む)はお申込いただけません。※こども代金は販売店係員にお問合せください。

8124-013

天ヶ瀬温泉 あまがせおんせん

うきはべっかんしんしょう

浮羽別館新紫陽

総合	アンケート収集中
サービス	
食事	
客室	
大浴場	

川のせせらぎと爽やかな緑に囲まれた自然豊かなお宿です。

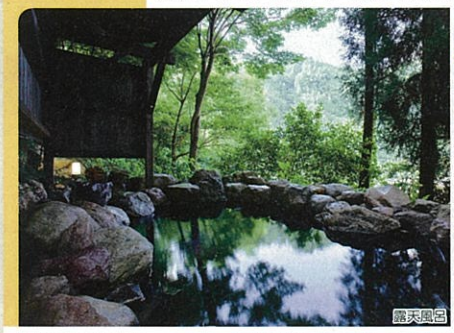
露天風呂

最上階和洋室2ベッド(一例)

外観

◆総客室/20室
◆1994年築(2006年改築)
【1泊2食】
〈夕〉(和食/個室食事処又は食事処又は広間※選べません)
〈朝〉(和食/個室食事処又は食事処又は広間※選べません)
イン 15:00 アウト 10:00
交通 JR天ヶ瀬駅→車約3分
泉質 ナトリウム塩化物炭酸水素塩泉

無料 事前予約無料送迎 温泉 かけ流し源泉100% 大浴場 露天 貸切 洗浄器

〈スタンダード和室禁煙〉
(10畳+踏込/定員2~5名)[01]
〈最上階和洋室2ベッド禁煙〉
(8畳+洋室24.3㎡/定員2~6名)[03]

おすすめポイント
誕生日、結婚記念日の前後14日以内にご滞在のご本人にオリジナル湯呑をご用意(おひとり1つ事前申込要)[MS要]

■旅行代金カレンダー(宿泊日基準)

	木	金	土	日	月	火	水	木	金	土	日	月	火	水	木	金	土	日	月	火	水	木	金	土	日	月	火	水	木
4月	1	2	3	4	5	6	7	8	9	10	11	12	13	14	15	16	17	18	19	20	21	22	23	24	25	26	27	28	29	30
	A	A	C	A	A	A	A	A	C	A	A	A	A	A	A	A	C	A	A	A	A	A	A	C	A	A	A	A	C	A
5月				1	2	3	4	5	6	7	8	9	10	11	12	13	14	15	16	17	18	19	20	21	22	23	24	25	26	27
				G	G	G	G	C	A	A	C	A	A	A	A	A	A	C	A	A	A	A	A	A	C	A	A	A	A	A
6月							1	2	3	4	5	6	7	8	9	10	11	12	13	14	15	16	17	18	19	20	21	22	23	24
							A	A	A	A	C	A	A	A	A	A	A	C	A	A	A	A	A	A	C	A	A	A	A	A
7月	1	2	3	4	5	6	7	8	9	10	11	12	13	14	15	16	17	18	19	20	21	22	23	24	25	26	27	28	29	30
	A	A	C	A	A	A	A	A	A	C	A	A	A	A	A	A	C	A	A	A	A	E	E	E	B	B	B	B	B	B
8月						1	2	3	4	5	6	7	8	9	10	11	12	13	14	15	16	17	18	19	20	21	22	23	24	25
						B	B	B	B	B	D	D	B	B	B	B	E	F	F	C	B	B	B	B	B	D	A	A	A	C
9月								1	2	3	4	5	6	7	8	9	10	11	12	13	14	15	16	17	18	19	20	21	22	23
								A	A	A	C	A	A	A	A	A	A	A	A	A	A	A	E	E	A	A	A	A	A	A

■旅行代金:【宿泊】スタンダード和室、【JR】博多駅~天ヶ瀬駅発着

	おひとり:円	A	B	C	D	E	F	G
宿泊のみ おとな	5名1室	10,600	12,300	14,600	15,800	16,400	20,500	25,100
	4名1室	11,700	13,500	15,800	17,000	17,600	21,600	27,400
	3名1室	12,900	14,600	17,000	18,100	18,700	22,800	
	2名1室	13,500	15,800	18,100	19,300	19,900	25,100	29,800
JR+宿泊 おとな	5名1室	15,000	16,700	19,000	20,200	20,800	24,900	29,500
	4名1室	16,100	17,900	20,200	21,400	22,000	26,000	31,800
	3名1室	17,300	19,000	21,400	22,500	23,100	27,200	
	2名1室	17,900	20,200	22,500	23,700	24,300	29,500	34,200

【JR追加代金】4/29~5/5、8/6~16に乗車の場合は、追加代金が必要です。(P.7参照)
【グレードアップ追加代金】・旅行代金におひとり最上階和洋室はおとな+3,500円
6名1室代金は旅行代金の5名1室代金に追加
【幼児施設使用料】3歳~未就学児(スタンダード和室/最上階和洋室)1,100円(現地払い)
※こども代金は販売店係員にお問合せください。

8124-012

天ヶ瀬温泉 あまがせおんせん

さんそうてんすい

山荘天水

総合	アンケート収集中
サービス	
食事	
客室	
大浴場	

広大な敷地を有し、渓流に面したお風呂が自慢の一軒宿です。

露天風呂「竜観庵」(男性用)

貸切家族風呂「きり湯」

一般客室和室(一例)

◆総客室/19室
◆1998年築
【1泊2食】
〈夕〉(和食/部屋又は食事処又はレストラン※選べません)
〈朝〉(和食/レストラン又は宴会場※選べません)
イン 15:00 アウト 11:00
交通 JR天ケ瀬駅→車約5分
泉質 単純温泉

無料 事前予約無料送迎 温泉 かけ流し源泉100% 大浴場 露天 貸切 洗浄器

〈一般客室(和室)喫煙〉風呂なし
(10畳/定員2~5名)[01]
〈露天風呂付客室A(和室)喫煙〉
内風呂なし
(10畳/定員2~5名)[02]
※客室の露天風呂は温泉です。

■旅行代金カレンダー(宿泊日基準)

	木	金	土	日	月	火	水	木	金	土	日	月	火	水	木	金	土	日	月	火	水	木	金	土	日	月	火	水	木
4月	1	2	3	4	5	6	7	8	9	10	11	12	13	14	15	16	17	18	19	20	21	22	23	24	25	26	27	28	29	30
	A	A	B	A	A	A	A	A	B	A	A	A	A	A	A	A	A	A	A	A	A	A	A	A	A	A	A	A	A	
5月					1	2	3	4	5	6	7	8	9	10	11	12	13	14	15	16	17	18	19	20	21	22	23	24	25	26
					B	F	F	A	A	A	A	B	A	A	A	A	A	A	A	A	A	A	A	A	A	A	A	A	A	A
6月								1	2	3	4	5	6	7	8	9	10	11	12	13	14	15	16	17	18	19	20	21	22	23
								A	A	A	A	B	A	A	A	A	A	A	A	A	A	A	A	A	B	A	A	A	A	A
7月	1	2	3	4	5	6	7	8	9	10	11	12	13	14	15	16	17	18	19	20	21	22	23	24	25	26	27	28	29	30
	A	A	B	A	A	A	A	A	B	A	A	A	A	A	A	A	A	A	A	A	A	E	E	E	A	A	A	A	A	A
8月					1	2	3	4	5	6	7	8	9	10	11	12	13	14	15	16	17	18	19	20	21	22	23	24	25	26
					A	A	A	A	A	A	A	B	B	B	B	B	D	F	D	A	A	A	A	A	C	A	A	A	A	A
9月							1	2	3	4	5	6	7	8	9	10	11	12	13	14	15	16	17	18	19	20	21	22	23	24
							A	A	A	B	A	A	A	A	A	A	A	A	A	A	A	A	A	A	D	D	A	A	A	A

■旅行代金:【宿泊】一般客室(和室)、【JR】博多駅~天ヶ瀬駅発着

	おひとり:円	A	B	C	D	E	F
宿泊のみ おとな	2~5名1室	25,700	26,900	28,000	29,200	33,300	35,600
JR+宿泊 おとな	2~5名1室	30,100	31,300	32,400	33,600	37,700	40,000

【JR追加代金】4/29~5/5、8/6~16に乗車の場合は、追加代金が必要です。(P.7参照)
【グレードアップ追加代金】
・露天風呂付客室A(和室)は旅行代金におひとりおとな+5,300円
※こども適用年齢:<こどもB>5歳~小学生
※こどもAの設定はありません。
【幼児施設使用料】0歳~4歳2,000円(現地払い)
※こどもB代金は販売店係員にお問合せください。

必ずお読みください 裏表紙

・お支払いいただく旅行代金は、各ページ掲載の旅行代金に各種差額代金を加減した金額になります。 おすすめポイント は旅行代金に含まれます。特に記載のない限り各項目滞在中1回(連泊でも1回のみ)となります。

JR+宿泊 には「基本の往復の交通費(往路・復路共 差額代金なし と表示された利用日・利用便・区間をご利用される場合の交通費)」+「1泊目の旅館・ホテルの宿泊代金」が含まれています。

プランコード 17HY045-0(宿泊)、-F(AP付)

由布院温泉 ゆふいんおんせん

8413-001

ゆふいんさんすいかん

ゆふいん山水館

総合	★★★★	81点
サービス	★★★★	81点
食事	★★★★	82点
客室	★★★★	78点
大浴場	★★★★	81点

露天風呂は趣が異なる2箇所を男女入替制でお楽しみいただけます。

露天風呂「ゆふの湯」(入替制)

和洋室2ベッド田園側(一例)

季節の創作和食会席
豊後牛の溶岩焼(イメージ)

◆総客室／85室
◆1987年築(1995年改築)

【1泊2食】
〈夕〉(和食/食事処又は広間※選べません)
〈朝〉(和洋バイキング又は和食/レストラン又は食事処)※双方選べません

イン 15:00 アウト 10:00
交通 JR由布院駅→徒歩約8分
泉質 アルカリ性単純温泉

無料 到着時連絡無料送迎 温泉 かけ流し 全室100% 大浴場 露天 貸切 洗浄器 EV車充電

〈和室禁煙〉(12.5畳+踏込／定員2～5名)[01]
〈和洋室2ベッド禁煙田園側〉(8畳+洋間24.6㎡+踏込／定員2～4名)[02]
〈スタンダードツイン禁煙田園側〉(21㎡／定員1～2名)[05]
〈トリプル洋室禁煙田園側〉(34㎡／定員3名)[03]
〈デラックスツイン禁煙田園側〉(34㎡／定員2名)[06]

■旅行代金カレンダー(宿泊日基準)

■旅行代金:【宿泊】スタンダードツイン田園側/和室/和洋室2ベッド田園側、【JR】博多駅～由布院駅発着

		おひとり:円	A	B	C	D	E
宿泊のみ	おとな	4～5名室(和室・和洋室)	15,800	17,000	18,100	21,600	24,000
		3名1室(和室・和洋室)	17,000	18,100	19,300	22,800	25,100
		2名1室(和室・和洋室)	19,300	20,500	21,600	25,100	27,400
		2名1室(スタンダードツイン)	15,800	17,000	18,100	21,600	24,000
		1名1室(スタンダードツイン)	19,300	20,500	21,600	25,100	27,400
JR+宿泊	おとな	4～5名室(和室・和洋室)	21,400	22,600	23,700	27,200	29,600
		3名1室(和室・和洋室)	22,600	23,700	24,900	28,400	30,700
		2名1室(和室・和洋室)	24,900	26,100	27,200	30,700	33,000
		2名1室(スタンダードツイン)	21,400	22,600	23,700	27,200	29,600
		1名1室(スタンダードツイン)	24,900	26,100	27,200	30,700	33,000

【JR追加代金】4/29～5/5、8/6～16に乗車の場合は、追加代金が必要です。(P.7参照)
※デラックスツイン田園側、トリプル洋室田園側は旅行代金(和室・和洋室)からおひとりおとな−1,100円
【幼児施設使用料(朝食代含む)】0歳～未就学児1,650円(現地払い)
※こどもBの設定はありません。※こどもA代金は販売店係員にお問合せください。

由布院温泉 ゆふいんおんせん

8413-007

ゆふいんかほりのさとはなむら

湯布院かほりの郷はな村

総合	★★★★	89点
サービス	★★★★★	91点
食事	★★★★	89点
客室	★★★★	85点
大浴場	★★★★	79点

湯の坪街道に面しており、食べ歩きや買い物に便利な好立地のお宿。

笑顔溢れる季節の会席(基本)
当プラン料理(イメージ)

うさぎの杜洋室ツイン(一例)

和牛のたたき(特選／イメージ)

◆総客室／29室
◆うさぎの杜1998年改築、すずめの杜2003年築

【1泊2食】
〈夕〉(和洋/食事処又はレストラン※選べません)
〈朝〉(和食/食事処又はレストラン※選べません)

イン 15:00 アウト 10:00
交通 JR由布院駅→車約3分
泉質 単純温泉

無料 到着時連絡無料送迎 温泉 かけ流し 全室100% 大浴場 露天 貸切 洗浄器

〈うさぎの杜洋室ツイン禁煙由布岳側〉(32㎡／定員1～2名)[01]
〈うさぎの杜和洋メゾネット2ベッド禁煙〉(10畳+洋間19.8㎡／定員2～4名)[02]
〈すずめの杜露天風呂付客室(和室)禁煙由布岳側〉内風呂なし(8畳／定員2名)[05]
※客室の露天風呂は温泉です。

おすすめポイント
女性の方にアメニティグッズが入った竹製のオリジナルポーチをご用意(おとなのみ)

■旅行代金カレンダー(宿泊日基準)

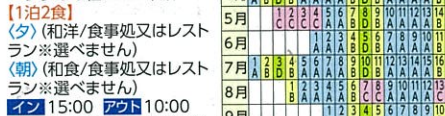

■旅行代金:【宿泊】うさぎの杜洋室ツイン/うさぎの杜和洋メゾネット・基本料理、【JR】博多駅～由布院駅発着

		おひとり:円	A	B	C	D
宿泊のみ	おとな	4名1室(和洋メゾネット)	25,100	26,300	30,900	
		3名1室(和洋メゾネット)	26,300	27,400	32,100	
		2名1室(和洋メゾネット)	27,400	28,600	33,300	
		2名1室(洋室ツイン)	22,200	23,400	28,000	
		1名1室(洋室ツイン)	39,100	40,200	—	43,700
JR+宿泊	おとな	4名1室(和洋メゾネット)	30,700	31,900	36,500	
		3名1室(和洋メゾネット)	31,900	33,000	37,700	
		2名1室(和洋メゾネット)	33,000	34,200	38,900	
		2名1室(洋室ツイン)	27,800	29,000	33,600	
		1名1室(洋室ツイン)	44,700	45,800	—	49,300

【JR追加代金】4/29～5/5、8/6～16に乗車の場合は、追加代金が必要です。(P.7参照)
【グレードアップ追加代金】すずめの杜露天風呂付客室(和室)由布岳側はうさぎの杜和洋メゾネット旅行代金におひとりおとな+5,300円
※特選料理は旅行代金におひとりおとな+4,100円
※うさぎの杜洋室ツイン由布岳側は小学生以下(未就学児含む)はお申込いただけません。
【幼児施設使用料】0歳～未就学児4,400円(現地払い)
※こども代金は販売店係員にお問合せください。

由布院温泉 ゆふいんおんせん

夕食部屋食(仕出し弁当)プラン

8413-032

めいえんとめいすいのやどばいえん

名苑と名水の宿梅園

総合	★★★★	89点
サービス	★★★★	89点
食事	★★★★	89点
客室	★★★★	85点
大浴場	★★★★	84点

聳え立つ由布岳を望みながら浸る、広大な露天風呂が自慢のお宿。

露天風呂「天の大湯」

夕食部屋食(仕出し弁当)プラン
当プラン料理(イメージ)※2名様分

離れ客室露天風呂(一例)

◆総客室／26室 ◆2000年築

【1泊2食】
〈夕〉(仕出し弁当/部屋)又は(和食/個室食事処又は宴会場※選べません)
〈朝〉(和食/個室食事処又は宴会場※選べません)

イン 15:00 アウト 10:30
交通 JR由布院駅→車約5分
泉質 単純温泉

無料 温泉 かけ流し 全室100% 大浴場 露天 貸切 洗浄器

〈本館和洋室2ベッド喫煙〉風呂なし(10畳+洋間10㎡／定員2～5名)[01]
〈離れ和洋室2ベッド喫煙〉風呂なし(10畳+洋間14㎡／定員2～5名)[02]
〈離れ露天風呂付和洋室2ベッド喫煙〉内風呂なし(10畳+洋間14㎡／定員2～5名)[03]
※客室の露天風呂は温泉です。

おすすめポイント
誕生日、結婚記念日の前後7日以内にご滞在のご本人に宿特製巾着と記念ポストカードをご用意(事前申込要)(MS要)

■旅行代金カレンダー(宿泊日基準)

■旅行代金:【宿泊】本館和洋室2ベッド・仕出し弁当、【JR】博多駅～由布院駅発着

		おひとり:円	A	B	C	D
宿泊のみ	おとな	4～5名室	20,500	22,800	24,000	26,300
		3名1室	21,600	24,000	25,100	27,400
		2名1室	22,800	25,100	26,300	28,600
JR+宿泊	おとな	4～5名室	26,100	28,400	29,600	31,900
		3名1室	27,200	29,600	30,700	33,000
		2名1室	28,400	30,700	31,900	34,200

【JR追加代金】4/29～5/5、8/6～16に乗車の場合は、追加代金が必要です。(P.7参照)
【グレードアップ追加代金】・旅行代金におひとりおとな離れ和洋室2ベッドは+4,700円、離れ露天風呂付和洋室2ベッドは+8,800円
・夕食和食プランは旅行代金におひとりおとな+1,200円
※こども代金適用年齢:〈こどもA〉10歳～12歳、〈こどもB〉6歳～9歳
【幼児施設使用料】3歳～5歳2,200円(現地払い)
※仕出し弁当プランのこどもAはお子様用仕出し弁当になり、掲載の内容とは異なります。また、こどもBの設定はありません。※こども代金は販売店係員にお問合せください。

由布院温泉 ゆふいんおんせん

夕食部屋食(仕出し弁当)プラン

8413-040

ゆふいんりょあん わざんほう

ゆふいん旅庵 和山豊

総合 サービス 食事 客室 大浴場 アンケート収集中

全室露天風呂付、昔懐かしい木の香りが優しい古民家造りのお宿。

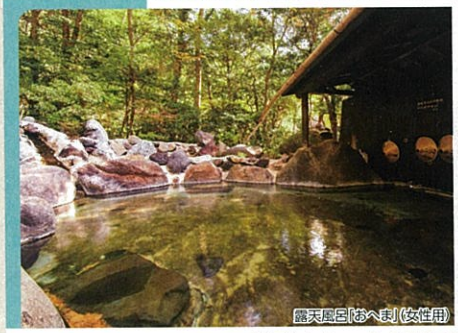
露天風呂「おへま」(女性用)

夕食部屋食(仕出し弁当)プラン
当プラン料理(イメージ)※2名様分

囲炉裏のあるロビー

◆総客室／12室
◆2007年築

【1泊2食】
〈夕〉(和食/食事処)又は(仕出し弁当/部屋)
〈朝〉(和食/食事処)

イン 15:00
アウト 10:00
交通 JR由布院駅→車約7分
泉質 単純温泉

無料 事前予約無料送迎 温泉 かけ流し 全室100% 露天 洗浄器

〈離れ和室露天風呂付禁煙〉(8畳+次の間6畳／定員2～5名)
※客室の露天風呂は温泉です。[01]
〈離れ和洋室2ベッド露天風呂付禁煙〉(8畳+洋間20㎡／定員2～5名)
※客室の露天風呂は温泉です。[02]

■旅行代金カレンダー(宿泊日基準)

■旅行代金:【宿泊】和室/和洋室・和食(食事処)、【JR】博多駅～由布院駅発着

		おひとり:円	A	B	C
宿泊のみ	おとな	5名1室	22,800	27,400	37,900
		4名1室	24,000	28,600	39,100
		3名1室	25,100	29,800	40,200
		2名1室	26,300	30,900	41,400
JR+宿泊	おとな	5名1室	28,400	33,000	43,500
		4名1室	29,600	34,200	44,700
		3名1室	30,700	35,400	45,800
		2名1室	31,900	36,500	47,000

【JR追加代金】4/29～5/5、8/6～16に乗車の場合は、追加代金が必要です。(P.7参照)
【グレードアップ追加代金】
夕食部屋食(仕出し弁当)プランは旅行代金におひとりおとな+2,400円
【幼児施設使用料】0歳～未就学児2,200円(現地払い)
※仕出し弁当プランのこどもAはお子様用仕出し弁当になり、掲載の内容とは異なります。また、こどもBの設定はありません。※こども代金は販売店係員にお問合せください。

アレンジできます 発着駅 P.7

・お支払いいただく旅行代金は、各ページ掲載の旅行代金に各種差額代金を加減した金額になります。

由布院温泉 ゆふいんおんせん

8413-018

りょていたのくら
旅亭田乃倉

総合	★★★★★91点
サービス	★★★★★91点
食事	★★★★★94点
客室	★★★★☆86点
大浴場	★★★☆☆83点

客室の露天風呂、由布院の風情にたっぷりと浸ってください。

1階客室(二間タイプ)露天風呂(一例)

当プラン料理(イメージ)

外観

◆総客室／11室 ◆1990年築
【1泊2食】
〈夕〉1階は(和食/部屋)、別館・なな川は(和食/食事処)
〈朝〉1階は(和食/部屋)、別館・なな川は(和食/食事処)
イン 15:00 アウト 11:00
交通 JR由布院駅→車約5分
泉質 単純温泉

無料 別館時連絡 無料送迎 温泉 かけ流し 貸水着室 大浴場 露天 洗浄器

〈別館なな川露天風呂+内湯付和洋室メゾネット2ベッド禁煙〉
(10畳+洋間13.2㎡／定員2~5名)[07]
〈1階露天風呂付客室(二間タイプ)禁煙〉
(10畳+次の間8畳+踏込／定員2~6名)[05]
〈1階露天風呂付和洋室(和室+洋室)2ベッド禁煙〉
(10畳+洋間14.5㎡+踏込／定員2~5名)[09]
※上記客室の露天風呂は全て温泉です。

■旅行代金カレンダー(宿泊日基準)

■旅行代金:【宿泊】1階客室(二間タイプ)／1階和洋室(和室+洋室)、【JR】博多駅~由布院駅発着

	おひとり:円	A	B	C	D
宿泊のみ おとな	6名1室	35,000	37,900	42,600	
	5名1室	36,200	39,100		
	4名1室	38,500	41,400	44,900	47,200
	3名1室	39,700	42,600	47,200	49,500
	2名1室	40,800	44,900	48,400	50,700
JR+宿泊 おとな	6名1室	40,600	43,500	48,200	
	5名1室	41,800	44,700		
	4名1室	44,100	47,000	50,500	52,800
	3名1室	45,300	48,200	52,800	55,100
	2名1室	46,400	50,500	54,000	56,300

【JR追加代金】4/29~5/5、8/6~16に乗車の場合は、追加代金が必要です。(P.7参照)
※別館なな川和洋室メゾネット2ベッドは旅行代金からおひとりおとな−10,400円
【幼児施設使用料】1歳~未就学児2,200円(現地払い) ※こども代金は販売店係員にお問合せください。

由布院温泉 ゆふいんおんせん

8413-004

ゆふいんたまのゆ
由布院玉の湯

総合	★★★★★94点
サービス	★★★★★90点
食事	★★★★★91点
客室	★★★★★92点
大浴場	★★★★☆86点

緑と静寂に包まれた「一度は泊まってみたい」と言われる憧れのお宿。

フロントのある母屋

和洋室(寝室部)(一例)

夕食のメインディッシュを下記からお選びいただけます。
〈基本料理/現地にて選択〉
①和牛の炭火焼き ②地鶏鍋 ③鴨鍋
④すっぽん鍋 ⑤旬の山里料理(野菜天ぷら)
⑥車海老のしゃぶしゃぶ
〈特選料理/事前申込要/追加代金要〉
⑦しゃぶしゃぶ ⑧すき焼き
※基本料理①⑤はおひとりずつ選べます。
※⑥⑧は食事処でのご提供となります。

◆総客室／16室
◆1953年築(1988年改築)
【1泊2食】
〈夕〉(和食/部屋又は食事処)
〈朝〉(和食又は洋食/部屋又は食事処)
※夕食・朝食共、部屋食は3名迄
※朝食の部屋食は9:15以降のご用意となります。
イン 14:00 アウト 12:00
交通 JR由布院駅→車約3分
泉質 単純温泉

無料 温泉 かけ流し 貸水着室 大浴場 露天 洗浄器

〈和洋室2ベッド禁煙〉
(10畳+洋間17㎡/定員2~4名)[02]
〈和洋室2ベッド禁煙〉
(10畳+洋間14㎡/定員2~3名)[03]
※上記客室のお風呂は全室温泉です。

おすすめポイント
当日のお楽しみ! 玉の湯自家製のお土産をご用意(おひとりにつき1点/おとなのみ)

■旅行代金カレンダー(宿泊日基準)

■旅行代金:【宿泊】和洋室2ベッド(10畳+洋間17㎡)・基本料理、【JR】博多駅~由布院発着

	おひとり:円	A	B
宿泊のみ おとな	4名1室	43,700	48,400
	3名1室	50,700	53,000
	2名1室	53,000	56,500
JR+宿泊 おとな	4名1室	49,300	54,000
	3名1室	56,300	58,600
	2名1室	58,600	62,100

【JR追加代金】4/29~5/5、8/6~16に乗車の場合は、追加代金が必要です。(P.7参照)
※和洋室2ベッド(10畳+洋間14㎡)は旅行代金からおひとりおとな2名1室は−3,400円、3名1室は−8,100円
【グレードアップ追加代金】
旅行代金に特選料理(⑦しゃぶしゃぶ)はおひとりおとな+3,500円、特選料理(⑧すき焼き)はおひとりおとな+4,700円
※こども代金は販売店係員にお問合せください。

由布院温泉 ゆふいんおんせん

8413-023

りょかんめばえそう
旅館めばえ荘

総合	★★★★☆87点
サービス	★★★★☆85点
食事	★★★★☆87点
客室	★★★★☆87点
大浴場	★★★☆☆83点

合鴨農法によるこだわりの自家米をぜひご賞味ください。

信楽焼露天風呂付一戸建て離れ和洋室(一例)

当プラン料理(イメージ)

露天風呂

◆総客室／18室
◆1989年築(1999年改築)
【1泊2食】
〈夕〉(和食/食事処)
〈朝〉(和食/食事処)
イン 15:00
アウト 10:00
交通 JR由布院駅→車約5分
泉質 単純温泉

無料 事前予約 無料送迎 温泉 大浴場 露天 貸切 洗浄器 EV車充電

〈本館十二畳半和室禁煙〉
(12.5畳／定員2~5名)[01]
〈岩露天風呂付一戸建て離れ和室禁煙〉
内風呂なし(12.5畳／定員2~4名)[02]
※客室の露天風呂は温泉です。
〈信楽焼露天風呂付一戸建て離れ和室2ベッド禁煙〉
内風呂なし(10畳+洋間14.85㎡／定員2~4名)[03]
※客室の露天風呂は温泉です。

■旅行代金カレンダー(宿泊日基準)

■旅行代金:【宿泊】本館十二畳半和室、【JR】博多駅~由布院駅発着

	おひとり:円	A	B	C	D	E	F
宿泊のみ おとな	4~5名1室	18,100	19,300	20,500	21,600	22,800	25,100
	2~3名1室	18,700	19,900	21,000	22,200	23,400	25,700
JR+宿泊 おとな	4~5名1室	23,700	24,900	26,100	27,200	28,400	30,700
	2~3名1室	24,300	25,500	26,600	27,800	29,000	31,300

【JR追加代金】4/29~5/5、8/6~16に乗車の場合は、追加代金が必要です。(P.7参照)
【グレードアップ追加代金】
岩露天風呂付一戸建て離れ和室、信楽焼露天風呂付一戸建て離れ和洋室2ベッドは旅行代金におひとりおとな+5,900円
【幼児施設使用料】3歳~未就学児2,200円(現地払い)
※こども代金は販売店係員にお問合せください。

由布院温泉 ゆふいんおんせん

8413-017

おんやど ゆふりょうちく
御宿 由府両築

総合	★★★★★91点
サービス	★★★★★92点
食事	★★★★★94点
客室	★★★★☆85点
大浴場	★★★☆☆83点

大正14年創業、全8室で細かな気配りとおもてなしを感じられるお宿。

外観

特選料理(イメージ)
※お造りは4名様分・鍋は2名様分

貸切露天風呂

◆総客室／8室
◆1915年築(2012年改築)
【1泊2食】
〈夕〉(和食/食事処)
〈朝〉(和食/食事処)
イン 15:00
アウト 10:00
交通 JR由布院駅→車約3分
泉質 単純温泉

無料 温泉 かけ流し 露天 貸切 洗浄器

〈一般客室(和室)禁煙〉
風呂なし(8畳+踏込／定員2~4名)[01]

おすすめポイント
貸切露天風呂(2箇所)と貸切内風呂(2箇所)を24時間いつでもご利用OK(先着順)

■旅行代金カレンダー(宿泊日基準)

■旅行代金:【宿泊】一般客室(和室)・基本料理、【JR】博多駅~由布院駅発着

	おひとり:円	A	B	C	D	E	F	G
宿泊のみ おとな	4名1室	15,800	17,600	20,200	21,600	22,400	26,900	31,500
	3名1室	16,400	18,100	21,300	23,400	24,000	28,000	32,700
	2名1室	17,600	19,900	22,600	25,000	25,700	29,200	33,800
JR+宿泊 おとな	4名1室	21,400	23,200	25,800	27,200	28,000	32,500	37,100
	3名1室	22,000	23,700	26,900	29,000	29,600	33,600	38,300
	2名1室	23,200	25,500	28,200	30,600	31,300	34,800	39,400

【JR追加代金】4/29~5/5、8/6~16に乗車の場合は、追加代金が必要です。(P.7参照)
【グレードアップ追加代金】旅行代金に特選料理(豊後牛ステーキと関あじの姿造り)はおひとりおとな+3,500円
【幼児施設使用料】0歳~未就学児3,000円(現地払い)
※こども代金は販売店係員にお問合せください。

必ずお読みください 裏表紙

おすすめポイント は旅行代金に含まれます。特に記載のない限り各項目滞在中1回(連泊でも1回のみ)となります。

JR+宿泊 には「基本の往復の交通費(往路・復路共 差額代金なし と表示された利用日・利用便・区間をご利用される場合の交通費)」+「1泊目の旅館・ホテルの宿泊代金」が含まれています。

プランコード 17HY045-0(宿泊)、-F(AP付)

由布院温泉 ゆふいんおんせん

8413-002

やまのほてるむそうえん(こうぼうてい)

山のホテル夢想園(弘法亭)

総合	★★★★☆ 89点
サービス	★★★★★ 90点
食事	★★★★☆ 88点
客室	★★★★☆ 89点
大浴場	★★★★★ 92点

150畳以上の圧巻のスケールを誇る露天風呂が有名なお宿です。

露天風呂「空海の湯」(女性用)

和室二間角部屋(一例)

外観

◆総客室/33室
◆1993年築
【1泊2食】
〈夕〉(和食/食事処)
〈朝〉(和食/食事処)
イン 15:00 アウト 11:00
交通 JR由布院駅→車約7分
泉質 アルカリ性単純温泉

無料 温泉 かけ流し 全室温泉 大浴場 露天 貸切 洗浄器

〈新館弘法亭(和室二間)禁煙〉
(8畳+次の間8畳/定員2~4名)[03]
〈新館弘法亭(和室二間角部屋)禁煙〉
(8畳+次の間8畳/定員2~4名)[04]
〈新館弘法亭(和室+リビング)禁煙〉
(12.5畳/定員2~4名)[05]

おすすめポイント
誕生日、結婚記念日の前後30日以内にご滞在のご本人に心ばかりのおもてなしをご用意(事前申込要)[MS要]

■旅行代金カレンダー(宿泊日基準)

	木	金	土	日	月	火	水	木	金	土	日	月	火	水	木	金	土	日	月	火	水	木	金	土	日	月	火	水	木
4月	1	2	3	4	5	6	7	8	9	10	11	12	13	14	15	16	17	18	19	20	21	22	23	24	25	26	27	28	29	30
	B	B	C	B	B	B	B	B	B	C	B	B	B	B	B	B	C	B	B	B	B	B	B	C	B	B	B	B	B	B
5月					1	2	3	4	5	6	7	8	9	10	11	12	13	14	15	16	17	18	19	20	21	22	23	24	25	26
					C	C	C	C	C	B	B	C	B	B	B	B	B	B	B	B	B	B	B	B	B	B	B	B	B	B
6月								1	2	3	4	5	6	7	8	9	10	11	12	13	14	15	16	17	18	19	20	21	22	23
								A	A	A	A	A	A	A	A	A	A	A	A	A	A	A	A	A	A	A	A	A	A	A
7月	1	2	3	4	5	6	7	8	9	10	11	12	13	14	15	16	17	18	19	20	21	22	23	24	25	26	27	28	29	30
	A	A	C	A	A	A	A	A	A	A	A	A	A	A	A	A	C	C	C	B	B	B	B	B	B	B	B	C		
8月				1	2	3	4	5	6	7	8	9	10	11	12	13	14	15	16	17	18	19	20	21	22	23	24	25	26	27
				B	B	B	B	B	B	C	B	B	B	B	B	C	C	C	B	B	B	B	B	B	B	B	B	C	B	B
9月								1	2	3	4	5	6	7	8	9	10	11	12	13	14	15	16	17	18	19	20	21	22	23
								—	—	—	C	B	B	B	B	B	B	C	C	B	B	B	B	B	B	B	B	B	B	B

■旅行代金:【宿泊】新館弘法亭(和室二間)、【JR】博多駅~由布院駅発着

	おひとり:円	A	B	C
宿泊のみ おとな	4名1室	25,900	26,500	30,000
	3名1室	28,300	28,800	32,300
	2名1室	30,600	31,200	34,700
JR+宿泊 おとな	4名1室	31,500	32,100	35,600
	3名1室	33,900	34,400	37,900
	2名1室	36,200	36,800	40,300

【JR追加代金】4/29~5/5、8/6~16に乗車の場合は、追加代金が必要です。(P.7参照)
【グレードアップ追加代金】
新館弘法亭(和室二間角部屋)、新館弘法亭(和室+リビング)は旅行代金におひとりおとな+2,100円
※こども代金は販売店係員にお問合せください。

別府温泉 べっぷおんせん

8410-111

べっぷおんせん たけとつばきのおやど はなべっぷ

別府温泉 竹と椿のお宿 花べっぷ

総合	★★★★★ 93点
サービス	★★★★★ 92点
食事	★★★★☆ 89点
客室	★★★★★ 93点
大浴場	★★★☆☆ 83点

伝統工芸の竹細工が施された安らぎの空間のあるお宿です。

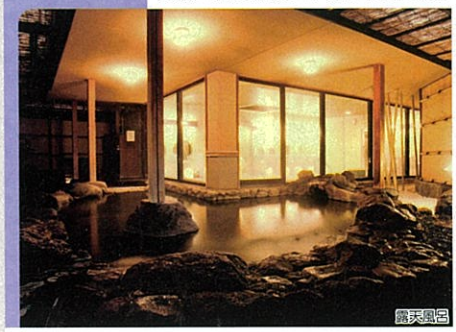
露天風呂

千鳥(和室)(一例)

外観

◆総客室/30室
◆1967年築(2012年改築)
【1泊2食】
〈夕〉(和食/食事処)
〈朝〉(和食/食事処)
イン 15:00
アウト 11:00
交通 JR別府駅→徒歩約6分
泉質 ナトリウム炭酸水素塩泉

無料 温泉 かけ流し 全室温泉 大浴場 露天 洗浄器

〈千鳥(和室)禁煙〉
シャワー付(内風呂なし)
(34.7㎡/定員2~4名)[01]
〈羽衣(和洋室)2ベッド禁煙〉
(42.6㎡/定員2~4名)[02]

■旅行代金カレンダー(宿泊日基準)

	木	金	土	日	月	火	水	木	金	土	日	月	火	水	木	金	土	日	月	火	水	木	金	土	日	月	火	水	木
4月	1	2	3	4	5	6	7	8	9	10	11	12	13	14	15	16	17	18	19	20	21	22	23	24	25	26	27	28	29	30
	A	A	C	B	A	A	A	A	A	C	B	A	A	A	A	A	C	B	A	A	A	A	A	C	C	C	C			
5月					1	2	3	4	5	6	7	8	9	10	11	12	13	14	15	16	17	18	19	20	21	22	23	24	25	26
					—	—	—	—	A	A	A	A	A	A	A	A	A	C	B	A	A	A	A	A	A	A	A	A	C	B
6月								1	2	3	4	5	6	7	8	9	10	11	12	13	14	15	16	17	18	19	20	21	22	23
								A	A	A	A	A	A	A	A	A	A	A	A	A	A	A	A	A	A	A	A	A	A	A
7月	1	2	3	4	5	6	7	8	9	10	11	12	13	14	15	16	17	18	19	20	21	22	23	24	25	26	27	28	29	30
	A	A	C	B	A	A	A	A	A	C	B	A	A	A	A	A	C	C	B	A	A	A	A	A	A	A	A	A	A	A
8月					1	2	3	4	5	6	7	8	9	10	11	12	13	14	15	16	17	18	19	20	21	22	23	24	25	26
					B	B	B	B	B	B	B	B	B	B	B	B	B	B	B	B	B	B	B	B	B	B	B	B	B	B
9月									1	2	3	4	5	6	7	8	9	10	11	12	13	14	15	16	17	18	19	20	21	22
									A	A	A	A	A	A	A	A	A	A	A	A	A	A	A	A	A	A	A	A	A	A

■旅行代金:【宿泊】千鳥(和室)、【JR】博多駅~別府駅発着

	おひとり:円	A	B	C	D	E
宿泊のみ おとな	4名1室	18,200	20,000	21,100	22,300	24,100
	3名1室	20,600	22,300	23,500	24,600	26,400
	2名1室	21,700	23,500	24,600	26,400	27,500
JR+宿泊 おとな	4名1室	25,000	26,800	27,900	29,100	30,900
	3名1室	27,400	29,100	30,300	31,400	33,200
	2名1室	28,500	30,300	31,400	33,200	34,300

【JR追加代金】4/29~5/5、8/6~16に乗車の場合は、追加代金が必要です。(P.7参照)
【グレードアップ追加代金】
羽衣(和洋室)は旅行代金におひとりおとな+3,500円
※全館禁煙となります。
【幼児施設使用料】1歳~未就学児2,200円(現地払い)
※こども代金は販売店係員にお問合せください。

別府温泉 べっぷおんせん

8410-010

べっぷかめのいほてる

別府亀の井ホテル

総合	★★★☆☆ 82点
サービス	★★★☆☆ 82点
朝食	★★★☆☆ 82点
客室	★★☆☆☆ 79点
大浴場	★★☆☆☆ 78点

カップル、ご家族に嬉しい豊富な客室ラインアップ!

ファミリールーム6ベッド(一例)

大浴場

外観

◆総客室/322室
◆1997年築
【1泊朝食】
〈朝〉(和食又は和洋バイキング※選べません/レストラン)
※バイキングは状況により変更になる場合があります。
イン 15:00 アウト 11:00
交通 JR別府駅→徒歩約5分
泉質 単純温泉

無料 温泉 大浴場 露天 洗浄器

■旅行代金カレンダー(宿泊日基準)

	木	金	土	日	月	火	水	木	金	土	日	月	火	水	木	金	土	日	月	火	水	木	金	土	日	月	火	水	木
4月	1	2	3	4	5	6	7	8	9	10	11	12	13	14	15	16	17	18	19	20	21	22	23	24	25	26	27	28	29	30
	B	C	F	B	B	B	B	B	B	B	B	B	B	B	B	C	F	C	B	B	B	B	B	B	B	D	F	F		
5月					1	2	3	4	5	6	7	8	9	10	11	12	13	14	15	16	17	18	19	20	21	22	23	24	25	26
					G	G	G	E	B	B	B	B	B	C	C	C	C	C	E	C	B	A	A	A	A	A	A	E	A	A
6月								1	2	3	4	5	6	7	8	9	10	11	12	13	14	15	16	17	18	19	20	21	22	23
								A	A	A	A	A	A	A	A	A	B	E	A	A	A	A	A	C	E	A	A	A	A	A
7月	1	2	3	4	5	6	7	8	9	10	11	12	13	14	15	16	17	18	19	20	21	22	23	24	25	26	27	28	29	30
	B	C	E	A	A	A	A	B	C	F	B	B	B	B	B	B	F	C	C	C	C	G	G	F	E	E	E	E	E	F
8月					1	2	3	4	5	6	7	8	9	10	11	12	13	14	15	16	17	18	19	20	21	22	23	24	25	26
					D	E	E	E	E	G	G	E	E	E	E	F	F	G	E	E	E	E	E	E	G	C	C	B	B	B	E
9月								1	2	A	C	3	4	5	6	7	8	9	10	11	12	13	14	15	16	17	18	19	20	21
								A	A	A	A	E	B	B	B	B	C	C	E	A	A	A	A	B	B	G	F	B	C	B

■旅行代金:【宿泊】朝食付、【JR】博多駅~別府駅発着

おひとり:円				A	B	C	D	E	F	G
宿泊のみ おとな・こども	ファミリールーム6ベッド禁煙[06]	62.0㎡	6名1室	4,300	5,000	5,400	7,000	8,400	10,100	11,300
			5名1室	4,500	5,300	5,900	7,400	8,900	11,300	12,400
	スーペリアツイン4ベッド禁煙[04]	31.0㎡	4名1室	4,900	5,800	6,400	8,000	9,500	11,800	13,600
			3名1室	5,600	6,600	7,400	9,200	11,100	14,800	17,100
	モデレートツイン禁煙[07]	21.0㎡	2名1室	6,400	7,200	8,100	10,000	12,300	17,300	19,400
			1名1室	8,700	10,300	12,200	16,000	20,800	32,400	36,600
JR+宿泊 おとな	ファミリールーム6ベッド禁煙[06]	62.0㎡	6名1室	11,100	11,800	12,200	13,800	15,200	16,900	18,100
			5名1室	11,300	12,100	12,700	14,200	15,700	18,100	19,200
	スーペリアツイン4ベッド禁煙[04]	31.0㎡	4名1室	11,700	12,600	13,200	14,800	16,300	18,600	20,400
			3名1室	12,400	13,400	14,200	16,000	17,900	21,600	23,900
	モデレートツイン禁煙[07]	21.0㎡	2名1室	13,200	14,000	14,900	16,800	19,100	24,100	26,200
			1名1室	15,500	17,100	19,000	22,800	27,600	39,200	43,400

【JR追加代金】4/29~5/5、8/6~16に乗車の場合は、追加代金が必要です。(P.7参照)
【JR+宿泊こども(小学生)代金】JR+宿泊旅行代金からおひとり-3,400円

大分 おおいた

8423-103

じょいあーるきゅうしゅうほてる ぷらっさむおおいた

JR九州ホテル ブラッサム大分

総合	★★★★★ 93点
サービス	★★★★☆ 86点
朝食	★★★★★ 90点
客室	★★★★☆ 88点
大浴場	★★★★★ 95点

地上80mにある開放感あふれる屋上露天風呂からは市内が一望できます。

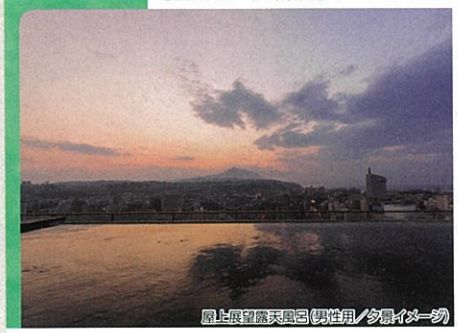
屋上展望露天風呂(男性用/夕景イメージ)

スタンダードダブル(一例)

朝食(イメージ)

◆総客室/190室
◆2015年築
【1泊朝食又は食事なし】
〈朝〉(和食/レストラン)
イン 14:00
アウト 11:00
交通 JR大分駅直結

有料 大浴場 露天 洗浄器

■旅行代金カレンダー(宿泊日基準)

	木	金	土	日	月	火	水	木	金	土	日	月	火	水	木	金	土	日	月	火	水	木	金	土	日	月	火	水	木
4月	1	2	3	4	5	6	7	8	9	10	11	12	13	14	15	16	17	18	19	20	21	22	23	24	25	26	27	28	29	30
	A	A	B	A	A	A	A	A	A	B	A	A	A	A	A	A	B	A	A	A	A	A	A	A	A	A	A	A	A	A
5月				1	2	3	4	5	6	7	8	9	10	11	12	13	14	15	16	17	18	19	20	21	22	23	24	25	26	27
				C	C	C	C	B	B	A	A	A	A	A	A	A	A	A	A	A	A	A	A	A	A	A	A	A	A	A
6月								1	2	3	4	5	6	7	8	9	10	11	12	13	14	15	16	17	18	19	20	21	22	23
								A	A	A	A	A	A	A	A	A	A	A	A	A	A	A	A	A	A	A	A	A	A	A
7月	1	2	3	4	5	6	7	8	9	10	11	12	13	14	15	16	17	18	19	20	21	22	23	24	25	26	27	28	29	30
	A	A	B	A	A	A	A	A	A	A	A	A	A	A	A	A	A	A	A	A	A	A	A	A	A	A	A	A	A	A
8月					1	2	3	4	5	6	7	8	9	10	11	12	13	14	15	16	17	18	19	20	21	22	23	24	25	26
					A	A	A	A	A	A	A	A	A	A	A	A	A	A	A	A	A	A	A	A	A	A	A	A	A	A
9月								1	2	3	4	5	6	7	8	9	10	11	12	13	14	15	16	17	18	19	20	21	22	23
								A	A	A	A	A	A	A	A	A	A	A	A	A	A	A	A	A	A	A	A	A	A	A

■旅行代金:【宿泊】朝食付、【JR】博多駅~大分駅発着

おひとり:円				A	B	C
宿泊のみ おとな・こども	デラックスツイン禁煙[03]	31.0㎡	3名1室	9,600	12,200	13,000
			2名1室	11,400	13,900	16,200
	スタンダードツイン禁煙[02]	24.0㎡	2名1室	9,900	12,400	14,600
	スタンダードダブル禁煙[01]	19.0㎡	2名1室	7,900	10,500	12,700
			1名1室	11,900	13,900	18,300
JR+宿泊 おとな	デラックスツイン禁煙[03]	31.0㎡	3名1室	16,400	19,000	19,800
			2名1室	18,200	20,700	23,000
	スタンダードツイン禁煙[02]	24.0㎡	2名1室	16,700	19,200	21,400
	スタンダードダブル禁煙[01]	19.0㎡	2名1室	14,700	17,300	19,500
			1名1室	18,700	20,700	25,100

【JR追加代金】4/29~5/5、8/6~16に乗車の場合は、追加代金が必要です。(P.7参照)
※食事なしは旅行代金からおひとりおとな・こども共-1,800円 ※大浴場・露天風呂は温泉です。
【JR+宿泊こども(小学生)代金】JR+宿泊旅行代金からおひとり-3,400円

・お支払いいただく旅行代金は、各ページ掲載の旅行代金に各種差額代金を加減した金額になります。 おすすめポイント は旅行代金に含まれます。特に記載のない限り各項目滞在中1回(連泊でも1回のみ)となります。

交通のご案内

JR利用プラン

※九州域内7県以外の販売店では、JR利用プランはお取扱いできません。

最大13泊14日までOK

旅行代金の計算方法

旅行代金 ＝ 各ページ掲載の旅行代金 ＋ 発着駅別差額加減代金 ＋ 着発駅変更差額加減代金 ＋ 各種差額代金

■JR利用プランの発着駅が選べます。

各宿泊施設の旅行代金表には、博多駅発着・普通車指定席の往復代金を掲載しています。
また、設定されている往路到着駅・復路出発駅については右記の行程表をご覧ください。

- ●おとな1名様よりご利用いただけます。
- ●JRは必ず往復でご利用ください。
- ●ご出発の前日までにお申込ください。但し、電話申込など通信販売又はJR取次店においてはお申込期限が異なります。
- ●特に記載のない限り普通車指定席の利用となります。但し、募集型企画旅行用の運賃・料金を適用しているため、途中乗車、一部指定駅を除く途中下車の禁止、乗車変更の禁止等ご利用に際して一部制約があります。
- ●往路出発駅と復路到着駅は同一県内の駅利用に限ります。
- ※「往路到着駅・復路出発駅組合せプラン」は下記をご覧ください。
- ●指定席の確定はご乗車の1ヶ月前以降となります。また、出発日によりご希望のJR座席がお取りできない場合があります。
- ●旅行商品上、ご利用可能な座席数に限りがある場合がありますので、一般座席が空席であっても本商品では満席となる場合があります。
- ●宿泊プランを利用して、JR利用プランにてご宿泊の方と同室利用の現地合流も可能です。
- ●凡例 ×××× JR、…… お客様負担区間
- ●JR利用プラン旅行代金に含まれるJR区間については各宿泊施設欄をご確認ください。
- ●こども代金は販売店係員にお問合せください。

■ 特大荷物持ち込みのご案内 ■ 東海道・山陽・九州新幹線に3辺の合計が160cmを超える荷物(以下、「特大荷物」)を車内に持ち込む場合は、事前に特大荷物スペースつき座席の予約が必要ですので、旅行申込時に販売店係員にお申し出ください(予約料は無料ですが、席数には限りがあります)。3辺の合計が250cmを超える荷物はお持ち込みいただけません。また、事前予約せずに「特大荷物」をお持ち込みされた場合、車内で手数料(1,000円・税込)をお支払いいただく必要がありますので、なるべく荷物は小分けにしていただくようお願いいたします。なお、自由席(一部区間自由席を含む)をご利用の場合、「特大荷物」はお持ち込みいただけません。お持ち込みされる場合、別途所定の運賃・料金が必要です。ご不明な点は、販売店係員にお問合せください。「特大荷物」の持ち込みに関する詳細は、JR東海・JR西日本・JR九州のHPをご覧ください。

◆由布院駅・日田駅・天ヶ瀬駅・別府駅・大分駅利用 (久大本線利用)

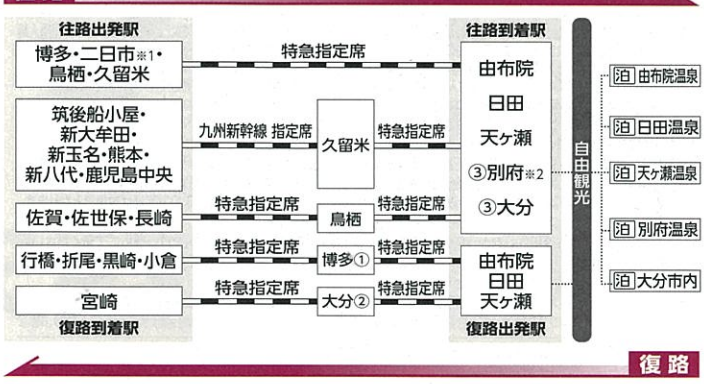

■九州新幹線に関するご案内

- ●「九州新幹線」とは「みずほ」「さくら」「つばめ」の全列車を指します。
- ●「山陽九州直通新幹線」とは、九州⇔山陽エリア(厚狭～新大阪間)を直通運転する列車を指します。
- ●「九州完結新幹線」とは、九州内発着限定の列車を指します。(一部、新下関駅終着・始発の列車を含みます)

■新幹線列車番号区分

区分	対象列車
山陽九州直通新幹線	さくら(405・410号、500番台)、みずほ
九州完結新幹線	さくら(300・400番台※405号・410号除く)、つばめ

2021年2月1日現在。列車番号等は変更になる場合があります。

■発着駅別差額加減代金表

こども(小学生)はおとなの半額です

JR発着地・利用列車・乗車日により、博多駅発着の旅行代金に、下記の代金が加減されます。

乗車日:往路2021年4月1日～9月30日／復路2021年4月2日～10月13日
「さくら」限定列車プラン・「つばめ」利用プラン乗車日:往路2021年4月1日～28日、5月6日～8月5日、8月17日～9月30日／復路2021年4月2日～28日、5月6日～8月5日、8月17日～9月30日

■由布院・日田・天ケ瀬・別府・大分(片道)(おひとり)

(単位:円)

宿泊地	経路(経由)	発着地 ご利用駅	乗車日		博多	二日市	行橋	小倉	黒崎	折尾	鳥栖	久留米	筑後船小屋	新大牟田	佐賀	佐世保	長崎	新玉名	熊本	新八代	鹿児島中央※3 右記以外	鹿児島中央※3 さくら限定列車つばめ利用プラン	宮崎
由布院温泉	久大本線	由布院	4/1～28、5/6～8/5、8/17～10/13	おとな	差額代金なし	−200	1,600	1,200	1,200	1,200	−400	−600	600	800	400	1,400	2,200	1,800	2,000	3,000	5,400	4,000	1,200
			4/29～5/5、8/6～8/16		1,800	1,400	5,000	4,000	4,000	4,000	1,000	800	3,000	3,600	2,600	4,400	5,600	4,400	4,800	6,200	10,600	−	5,200
日田温泉	久大本線	日田	4/1～28、5/6～8/5、8/17～10/13	おとな	差額代金なし	差額なし	1,800	1,400	1,400	1,400	−200	−400	800	1,000	600	1,600	2,200	1,800	2,200	3,200	5,600	4,400	3,000
			4/29～5/5、8/6～16		1,200	1,000	4,400	3,600	3,600	3,600	600	400	2,600	3,000	2,000	3,800	5,000	4,000	4,200	5,800	10,400	−	7,600
天ヶ瀬温泉	久大本線	天ケ瀬	4/1～28、5/6～8/5、8/17～10/13	おとな	差額代金なし	−400	1,800	1,200	1,000	1,000	−400	−600	600	800	200	1,400	1,800	1,800	2,000	3,200	5,400	4,000	2,400
			4/29～5/5、8/6～16		1,400	800	4,400	3,600	3,200	3,200	600	400	2,800	2,800	1,800	3,800	4,600	4,000	4,600	6,000	10,200	−	6,800
別府温泉	久大本線	別府	4/1～28、5/6～8/5、8/17～10/13	おとな	差額代金なし	差額なし	−	−	−	−	−400	−400	1,000	1,200	400	1,600	2,200	2,200	2,600	3,600	5,600	4,000	−
			4/29～5/5、8/6～16		2,600	2,200	−	−	−	−	1,800	1,800	4,200	4,400	3,000	5,200	6,200	5,200	5,800	7,400	11,200	−	−
大分市内	久大本線	大分	4/1～28、5/6～8/5、8/17～10/13	おとな	差額代金なし	−400	−	−	−	−	−400	−600	600	800	400	1,400	2,000	2,000	2,200	3,200	5,400	3,800	−
			4/29～5/5、8/6～16		2,200	1,800	−	−	−	−	1,600	1,200	3,600	4,000	3,000	4,600	5,600	5,000	5,200	6,800	10,800	−	−

ご案内

※1 鳥栖駅での乗換えも可能です。その場合、「二日市～鳥栖」間は普通列車利用となります。※2「ゆふいんの森」「ゆふ」が大分駅までの運行の場合、「大分～別府」間は普通列車利用となります。
①当日に限り、博多駅での途中下車が可能です。(有人改札をご利用ください)　②当日に限り、大分駅での途中下車が可能です。(有人改札をご利用ください)
③由布院駅での途中下車が可能です。乗車券の有効期間は2日間です。(有人改札をご利用ください)由布院駅で途中下車する場合、由布院～別府・大分間は普通列車利用となります。
※ 鹿児島中央駅発着「さくら」限定列車プラン は下記対象列車のご利用となります。
※「さくら」限定列車プラン・「つばめ」利用プランは、指定列車に乗り遅れて後続の列車に乗車する場合、別途乗車券・特急券が必要となります。
※3 鹿児島中央駅発着は、片道ずつ組合せ利用可能です。

往路到着駅・復路出発駅 組合せプラン

■着発駅変更差額加減代金表(片道)(おひとり)

こども(小学生)はおとなの半額です　(単位:円)

宿泊地	最寄駅	乗車日		由布院駅	日田駅	天ヶ瀬駅	別府駅・大分駅
由布院温泉	由布院駅	全日	おとな	−	−1,000	−600	600
日田温泉	日田駅			1,000	−	400	1,600
天ヶ瀬温泉	天ヶ瀬駅			600	−400	−	1,200
別府温泉・大分市内	別府駅・大分駅			−600	−1,600	−1,200	−

※往路到着駅・復路出発駅は「発着駅別差額加減代金表」の「ご利用駅」から組合せが可能です。
※往路到着駅又は復路出発駅のいずれかは必ず宿泊地最寄駅をご利用ください。
※「往路到着駅・復路出発駅 組合せプラン」をご利用の場合は、宿泊地毎のご利用駅ではなく、実際にご利用される駅の「発着駅別差額加減代金表」の片道ずつ差額を加え、「着発駅変更差額加減代金表」の差額を加減してください。
※ご宿泊地からご利用駅までの移動はお客様ご負担となります。

「鹿児島中央駅」発着限定列車プラン:対象列車一覧

「つばめ」利用プランは全便利用OK

「さくら」限定列車プラン　乗車日:往路2021年4月1日～28日、5月6日～8月5日、8月17日～9月30日
:復路2021年4月2日～28日、5月6日～8月5日、8月17日～9月30日

	列車名	鹿児島中央駅発	久留米駅着
上り	さくら400号	6:08	7:25
	さくら542号	7:03	8:23
	さくら544号	8:02	9:22
	さくら546号	9:02	10:23
	さくら550号	10:03	11:22
	さくら554号	11:34	12:41
	さくら402号	12:00	13:18
	さくら558号	13:34	14:41
	さくら404号	15:25	16:44

	列車名	久留米駅発	鹿児島中央駅着
下り	さくら549号	12:22	13:41
	さくら551号	13:03	14:10
	さくら553号	14:23	15:41
	さくら559号	17:02	18:09
	さくら561号	18:03	19:11
	さくら565号	19:22	20:44
	さくら569号	21:15	22:36

※掲載の時刻は2021年2月現在のものです。
ダイヤ改正に伴い変更となる場合があります。

宿泊プラン

※往復の交通は付いていません。※往復の運輸機関の運賃・料金は含まれていません。※追加宿泊の場合は、宿泊のみをご利用ください。
(例) 1日目 自宅又は前泊箇所・・・(お客様ご負担)・・・宿泊箇所　2日目 宿泊箇所・・・(お客様ご負担)・・・自宅又は後泊箇所

販売店 GNoはI-web国内 エース商品「JR(契)・船車券」、「GNo検索システム」参照

必ずお読みください

裏表紙

当パンフレットにてJR利用プランをご検討のお客様へ

※一部異なる区間があります。
詳しくは、販売店係員へご確認ください。

JTB MySTYLE

ここが変わりました！

●JRのきっぷが、駅の指定席券売機で発券・受取可能に！
※一部駅除く

つまり…
★郵送で送られてきたきっぷが不在で受取れない…
★きっぷ受取で店舗へ再来店…
という手間がなくなります！

●日程表がお客様のスマートフォン・パソコンでご確認可能に！

つまり…
紙の日程表を持っていかなくてもご旅行へご出発可能に！

ご出発までの流れ

STEP 1 店舗でスタッフにご相談いただきながらお申込
取引条件説明書をもとに申込内容を確認させていただきます。

STEP 2 JTBホームページでご旅行内容を確認
スマートフォンはこちらを読み込み確認できます。

STEP 3 駅の指定席券売機で最終旅程表に記載の二次元バーコードをかざして発券！
（イメージ）
※詳細は販売店係員又はJTBホームページにてご確認ください。

必ずお読みください

下記事項及び各プランの掲載内容を必ずご確認ください。
※下記はJTB商品共通のご案内となります。当カタログに記載のない項目も含まれますので、予めご了承ください。

■当カタログに記載のプランは全て 個人型プラン です。
添乗員・現地係員は同行しません。ご旅行に必要な最終旅程表・エース整理票類をお渡ししますので、旅行中の手続きはお客様ご自身で行ってください。

●最少催行人員：各宿泊プランに記載の人員(おとな)が最少催行人員となります。(最少受付人員:おとな1名以上を含むお部屋のご利用人員となります。[幼児は人数に含まれません])併せて交通のご案内ページもご確認ください。 ※1室おとな1名+こども1名でお申込の場合のこども旅行代金は、宿泊のみではおとなと同額となります。JR利用プランの場合は販売店係員にお問合せください。※お客様都合による取消で最少受付人員未満となる場合は全員取消、又は権利放棄(最少受付人員分は払戻しなし)でお受けできる場合もあります。販売店係員にお問合せください。

●旅行代金：出発日、ご利用人数、日程、食事条件により異なります。 ※JR利用プランの表示代金は、出発日に宿泊される場合の旅行代金です。出発日と宿泊日が異なる場合は、旅行代金が変わることがあります。販売店係員にお問合せください。 ※カレンダー内色付き又はアルファベット記載の日がプランの出発日です。

●食事条件は旅行代金の中に含まれている食事を表示しています。 ※旅館の朝食は「バイキング」と記載がない場合はセットメニューでのご用意となります。

●「休前日=祝祭日の前日と土曜日」「休日=休前日以外の日曜日と祝祭日」「平日=休前日・休日以外の月～金曜日」「平休日=平日と休日」を意味します。

●各宿泊施設欄記載のおすすめポイント等は旅行代金に含まれます。但し、ご利用にならない場合でも返金はありません。また、特に記載のない限り滞在中おひとり1回(連泊でも1回のみ)となります。内容がアルコール類の場合、未成年のお客様は対象外となります。

●滞在期間中とは、チェックイン後～チェックアウト迄の間を指します。

●ご旅行中に、お客様の都合で使用されなかった切符やクーポン券類の払戻しは一切できませんので、予めご了承ください。

●行程の凡例 ■■■ JR、…… 徒歩、═══ バス・タクシー・ハイヤー・レンタカー、各自 現地お客様負担(旅行代金には含まれません)となります。

●お申込締切日について:JR利用プラン・宿泊のみは出発日の前日までお申込できます。 ※但し、店舗休業日等により異なる場合があります。

●旅行期間はJR利用プランの場合は、13泊14日までとなります。 ※但し、限定列車の場合は9/30帰着となります。

こども・幼児について

1. 旅館は食事の内容によりこどもA・こどもBの2種類の旅行代金に分かれます。
こどもA:おとなに準じた(数品少ない程度の)食事及び寝具の使用　こどもB:こども用の食事及び寝具の使用
※食事内容がバイキングの場合、おとなと同じ食事内容となります。 ※一部宿泊施設(ホテルタイプ・仕出し弁当プラン等)で、おとな・こども同額やA・Bパターンに区別できない施設もあります。 ※こどもBは特選料理等の選択はありません。
2. こども旅行代金適用年齢について　こども旅行代金は小学生(旅行開始日当日基準)の方に適用となります。
※適用年齢が異なる場合、その旨を各宿泊施設欄に明記しています(宿泊日基準の年齢)。 ※未就学児が列車の座席を使用する場合、別途こども運賃料金が必要となります。また未就学児で宿泊施設での食事が必要な場合等は、こども旅行代金をご利用いただくこともできます。

幼児施設使用料について

当カタログでは、こども旅行代金を適用しない幼児で、寝具や食事を必要とされない場合、お客様のご希望の有無に関わらず現地で施設使用料が必要となる宿泊施設があります。その「幼児施設使用料」の対象年齢及び料金(税込)を各宿泊施設欄で表示しています(募集型企画旅行には含まれません。「～未就学児」は、宿泊のみ・JR利用プランは小学生未満までの適用となります。また、金額は変更となる場合があります。現地にてご確認ください)。幼児施設使用料に含まれているものは各宿泊施設により異なります。また、おとな旅行代金に含まれる食事がバイキングの場合、現地で「バイキング会場入場料(夕／朝)」等「幼児施設使用料以外の幼児料金の支払いが必要となる宿泊施設があります。現地にてご確認ください。 ※現地で幼児料金の支払いが必要になる宿泊施設をご利用の場合は、幼児料金の合計額がこども旅行代金よりも高くなる場合があります。その場合はこども旅行代金でお申込いただくことをおすすめします。 ※添い寝のお子様は、原則正ベッド1台につきおひとりとなります。1室あたりの幼児利用可能人数は宿泊施設により異なります。販売店係員にお問合せください。 ※布団不要のため「定員」としては数えない"添い寝"のお子様の人数によっては、「消防法」等各種法令による法定定員を超えてしまうことがあります。その際は、いったん成立したご予約であっても、各施設からご利用部屋数の変更等の依頼がある場合があります。 ※アメニティ、おすすめポイント等のご提供はありません。 販売店 幼児はJTDで入力

浴槽・風呂について

●お客様が快適にご入浴いただけるように適切な温度・成分となるよう加水・加温等をしている場合があります。 ●浴槽が多数ある宿泊施設の場合、ご入浴をより楽しんでいただけるように、入浴剤を使用する場合があります(例:ワイン風呂、酒風呂、薬湯等)。 ●安心してご入浴いただけるように、殺菌消毒をしている宿泊施設もあります(厚生労働省告知を遵守した消毒を行っており、加水・加温・循環ろ過・入浴剤使用のいずれも行っていない場合は「源泉100%」の表示をしています)。 販売店 温泉の詳細情報はタリフ参照

宿泊税について

旅行代金とは別に「宿泊税」が必要となる地域があります。金額は、お客様おひとり1泊あたり目安として100円～1,000円の範囲となります。
各自治体ホームページ等でご確認ください。

交通機関について

●JR利用プランは特に記載のない限り普通車指定席のご利用となります。但し、募集型企画旅行用の運賃・料金を適用しているため、一部指定駅を除く途中下車の不可、乗車変更の制限等、ご利用に際して一部制限があります。 ●JRの座席は1ヶ月前の発売となります。座席数に限りがありご希望に沿えない場合があります。予めご了承ください。 ●JR利用プランは、九州域内7県以外の販売店ではお取扱いできません。 ●ダイヤ改正により、便名・列車名・列車番号・発着時間・本数等が変更となる場合があります。

宿泊についてのご注意

送迎について ●最寄の駅・バス停等～各宿泊施設間の送迎は時間やご利用人数により対応できない場合があります。申込が必要な場合や送迎のできる区間・時間については各宿泊施設へお電話にてご確認ください。送迎はエースJTBの取扱いには含まれません。お客様自身でご確認ください。

プランの選択について ●客室・食事条件・食事内容等の選択は特に記載のない限り、グループでの選択となります。おひとり毎の選択はできません。

客室について ●特に記載のない限り、客室は風呂・トイレ付です。 ●宿泊施設の客室が洋室の場合、ご利用人数によってはソファーベッド又はエキストラベッド使用となる場合があります。販売店係員へお問合せください。カタログに掲載されている客室の写真は一例となり、実際とは異なる場合があります。 ●和洋室の場合、特に記載のない限り1室に「正ベッド」は2台です。 ●ダブルベッドルームの場合、ベッド2台をつなぎあわせてベッドメイキングする場合もあります。 ●避暑地等、一部の宿泊施設ではお部屋に冷房設備がない場合があります。 ●禁煙・喫煙ルーム等に関する記載について　禁煙…禁煙ルームの指定ができます。／喫煙…喫煙ルームの指定ができます。 ●「露天風呂付」とは、外気に触れることができ、開放感のある屋外に露天風呂が付いているお部屋です。※但し、構造上、天井や側面に壁がある場合があります。また、天候(厳冬期・荒天時)やお客様の希望により、密閉することが可能な造りになっている場合があります。

食事について ●連泊の場合、2泊目以降の食事内容はカタログ記載内容と異なる場合があります。 ●食事場所・内容は、1室の入室人員毎の対応について記載。食事場所・内容が複数あり確定されていない場合は、特に記載がない限り選択はできません。また、複数客室でご予約のグループは、人員及び室数により記載の場所と異なる場合があります。 ●食物アレルギーに関しては必ずお申込時に販売店係員にお申出ください。ご旅行中は、厳密な「アレルギー物質除去食」の提供はできません。アレルギー対応で追加代金が発生する場合、現地払いとなります。

料理写真について ●季節・仕入等の都合により料理内容・器が変更となる場合があります。

風呂の利用時間について ●宿泊施設によっては大浴場・露天風呂等が清掃等により、チェックイン後、チェックアウト前でもご利用できない場合があります(特に9:00～13:00)。

ご到着時間について ●宿泊施設へのご到着予定時間を販売店係員にお申出ください。

車椅子ご利用のお客様、身体障害者補助犬について ●ご利用のお客様は必ずお申込時に販売店係員にお申出ください。

お客様の状況によっては、当初の手配内容に含まれていない特別な配慮・措置が必要になる場合があります。詳細は、「旅行条件書」の「お申込み条件」をご確認ください。特別な配慮・措置が必要となる可能性がある場合は、ご相談させていただきますので、必ずお申出ください。

その他ご注意

●各ページに掲載されている宿泊施設や入場施設の情報は、営業時間、食事場所・内容・時間、入浴場所・時間、プール営業・時間等が予告なく変更となったり、サービスの提供が中止となる場合があります。また、指定された列車・便の運休等により、列車・便の変更や行程の変更が行われる場合があります。 ●天候等の諸条件により、記載の観光内容がご覧いただけない場合があります。 ●掲載のイベントは特に記載のない限り2021年2月現在の予定となります。内容等は変更となる場合がありますので、予めご了承ください。 ●祭・花火・大規模スポーツ大会等のイベントが開催される際、現地にて公共交通機関の運行が規制される場合があります。 ●「国内旅行総合保険」をおすすめします。販売店係員にお尋ねください(一部お取り扱いできない販売店があります)。 ●インターネットオンラインの販売では、「旅の過ごし方」各メニュー及び「おすすめポイント」等が付かない場合があります。 ●写真はイメージです。花・飲料等の装飾は付きません。 ●宿泊施設によってはチェックインの際、デポジットとしてクレジットカードの提示等を求められる場合があります。

宿泊施設に関するマーク表記について

- P 無料 / P 有料　無料又は有料の駐車場があります。(屋内・屋外契約駐車場含む)
- 洗浄器　客室に洗浄器付トイレがあります。
- 事前予約 無料送迎　事前予約要の無料送迎があります。
- 到着時連絡 無料送迎　到着時連絡要の無料送迎があります。

※送迎については「送りのみ」「迎えのみ」の場合や、対応時間・場所が限定される場合がありますので必ずご確認ください。

- 温泉　温泉又は鉱泉があります。(大浴場・露天風呂・貸切風呂・家族風呂の全ての浴槽が温泉とは限りません)
- かけ流し 源泉100%　加水・加温・ろ過装置等の使用を行っていない「かけ流し」の温泉があります。(全ての浴槽が「かけ流し源泉100%」とは限りません)
- かけ流し 加水・加温　加水・加温等の使用を行っている「かけ流し」の温泉があります。(全ての浴槽が「かけ流し」とは限りません)
- 大浴場　大浴場があります。
- 露天　露天風呂があります。
- 貸切　無料の貸切・家族風呂があります。
- 貸切　有料の貸切・家族風呂があります。
- EV車 充電　電気自動車(EV車)用充電スタンドがあります。(給電有料)

●取消料：旅行契約成立後、お客様の都合で契約を解除されるときは、次の金額を取消料として申し受けます。

①下記②③以外の場合、及び5/1～4宿泊分

契約解除の日		取消料(おひとり様)
旅行開始日の前日から起算してさかのぼって	1) 21日目にあたる日以前の解除(日帰り旅行にあっては11日目)	無　料
	2) 20日目にあたる日以降の解除(日帰り旅行にあっては10日目)(3～6を除く)	旅行代金の20%
	3) 7日目にあたる日以降の解除(4～6を除く)	旅行代金の30%
	4) 旅行開始日の前日の解除	旅行代金の40%
	5) 当日の解除(6を除く)	旅行代金の50%
	6) 旅行開始後の解除または無連絡不参加	旅行代金の100%

②宿泊のみの場合(但し、5/1～4宿泊分を除く)

契約解除の日		取消料(おひとり様)
旅行開始日の前日から起算してさかのぼって	1) 6日目にあたる日以前の解除	無　料
	2) 5日目にあたる日以降の解除(3～5を除く)	取消人員14名以下の場合 無料
		取消人員15名以上の場合 旅行代金の20%
	3) 3日目にあたる日以降の解除(4～5を除く)	旅行代金の20%
	4) 当日の解除(5を除く)	旅行代金の50%
	5) 旅行開始後の解除または無連絡不参加	旅行代金の100%

③各コース上に適用取消料の明記がある場合
それぞれに記載のある取消料を適用します。
*貸切船舶を利用する旅行については、上記の表によらず、コースページ内に記載する取消料に拠ります。
*当社の責任とならない各種ローンの取扱上の事由に基づき、お取消になる場合も上記取消料をお支払いただきます。
*お客様のご都合による出発日およびコースの変更、運送・宿泊機関等行程中の一部の変更についても、全体に対するお取消とみなし、取消料の対象となります。

必ずお読みください

※下記はJTB商品共通のご案内となります。当カタログに記載のない項目も含まれますので、予めご了承ください。

JR利用プランのご注意

JR利用プランは特に記載のない限り**普通車指定席のご利用**となります。
但し、募集型企画旅行用の運賃・料金を適用しているため、
一部指定駅を除く途中下車の不可、乗車変更の制限等、
ご利用に際して一部制限があります。

JRの座席は**ご乗車1ヶ月前の発売**となります。
旅行商品にご利用いただける座席数には制限がありますので、
通常の座席に空席があってもお取りできない場合があります。

ダイヤ改正により、列車名・列車番号・発着時間・本数等が変更となる場合があります。

■お問合せは下記販売店へどうぞ

ツーリストプラザ鹿児島
☎099-201-6300
鹿児島市東開町7 イオンモール鹿児島 2F
観光庁長官登録旅行業第1843号
総合旅行業務取扱管理者 下栗 絵美

旅行企画・実施
株式会社JTB
観光庁長官登録旅行業第64号
日本旅行業協会正会員
東京都品川区東品川2-3-11
〒140-8602

ボンド保証会員 一般社団法人日本旅行業協会正会員
旅行業公正取引協議会会員
プライバシーマーク 10450057

総合(国内)旅行業務取扱管理者とは、お客様の旅行を取り扱う営業所での取引に関する責任者です。この旅行契約に関してご不明な点があれば、ご遠慮なく上記の取扱管理者にお尋ねください。

1811158

商品群：LH 九州